



GUIDES

RENTRÉE
2014

onisep

TOUTE L'INFO SUR LES MÉTIERS ET LES FORMATIONS

APRÈS LA

3E

académie Nice



www.onisep.fr/lalibrairie

ministère de l'Éducation nationale
ministère de l'Enseignement supérieur et de la Recherche



Établissements Don Bosco - Nice

(Externat - Demi-Pension - Internat)

LYCÉE PROFESSIONNEL CFA

BACS PROFESSIONNELS

- Technicien Menuisier Agenceur.
- Technicien Constructeur Bois.
- Électrotechnique, Énergie, Équipements Communicants.
- Technicien de Maintenance des Équipements Énergétiques et Climatiques.
- Maintenance des Équipements Industriels.
- Maintenance des Véhicules Automobiles :
 - Option Voitures Particulières.
- Technicien d'Usinage.
- Maintenance des Matériels :
 - Option Travaux Publics et Manutention.
- Métiers des Industries Graphiques :
 - Option Production Graphique. [Statut Scolaire ou Apprentissage]
 - Option Production Imprimée.
- Technicien en Chaudronnerie Industrielle. [Apprentissage]
- Construction Ouvrages Bâtiment : Alu, Verre et Matériaux de Synthèse. [Apprentissage]

C.A.P.

- Préparation et Réalisation d'Ouvrages Électriques.
- Ébéniste.
- Serrurier Métallier.
- Réalisation en Chaudronnerie Industrielle.
- Construction Ouvrages Bâtiment : Alu, Verre et Matériaux de Synthèse.
- Réparation en Carrosserie.
- Peintre Carrossier. [Alternance]
- Maintenance des Bâtiments de Collectivités. [Apprentissage]

B.T.S.

- Maintenance Industrielle. [Apprentissage]
- Électrotechnique. [Apprentissage]
- Systèmes Constructifs Bois et Habitat [Apprentissage]



COLLÈGE

- De la 6^e à la 3^e (4 classes par niveau).
- Dispositif spécifique 4^e Découverte de la Voie des Métiers et 3^e à Projet Professionnel, SLAM et DIMA.

- Horaires aménagés pour les sportifs et les élèves du conservatoire.
- Théâtre.

LYCÉE GÉNÉRAL

- BAC S Sciences et Vie de la Terre (S.V.T.).
- Bac S Sciences de l'Ingénieur (S.I.).
- BAC Sciences Economiques et Sociales (E.S.).

- Horaires aménagés pour les sportifs et les élèves du Conservatoire
- Section Sportive des Activités du Cyclisme.
- Théâtre.



LYCÉE TECHNOLOGIQUE

- BAC Sciences et Technologies de l'Industrie et du Développement Durable (S.T.I.2.D.):
 - Énergie Environnement.
 - Innovation Technologique et Éco Conception.

40, Place Don Bosco - 06046 NICE Cedex 1
Tél. 04 93 92 85 85
www.fondation-donbosco.fr

Établissement privé sous contrat
d'association avec l'État



Ministère de l'Éducation nationale -
Ministère de l'Enseignement supérieur
et de la Recherche

Office national d'information sur
les enseignements et les professions
12, mail Barthélemy-Thimonnier, CS 10450
Lognes - 77437 Marne-la-Vallée Cedex 2
Tél. : 01 64 80 35 00
Publication de l'Onisep : Onisep, novembre
2013

Directeur de la publication : George Asseraf

Directrice adjointe de la publication : Marie-
Claude Gusto

SERVICES CENTRAUX

Éditions
Direction Cross-Média : Isabelle Dussouet,
Arielle Girot
Rédactrice en chef : Laurence Congy
Correction : Valérie Doineau

Ressources documentaires

Directeur : Gilles Foubert
Documentation : Chantal Brige-Ukpong

Studio

Directeur artistique : Bruno Delobelle
Maquette et mise en pages : Cyril Lauret
Iconographe : Brigitte Gilles de la Londe

Fabrication

Directrice : Marie-Christine Jugeau
Photogravure : Key Graphic (Paris)

Diffusion et commercialisation

Onisep VPC - 12, mail Barthélemy-Thimonnier,
CS 10450 Lognes - 77437 Marne-la-Vallée
Cedex 2
Internet : onisep.fr/lalibrairie
Relations clients : service_clients@onisep.fr

Publicité : Mistral Media

365, rue de Vaugirard, 75015 Paris
Directeur général : Luc Lehericy (luc.
lehericy@mistralmedia.fr)
Directeur commercial : Vivian Favro (vivian.
favro@mistralmedia.fr)
Tél. : 01 40 02 99 00

Plan de classement Onisep : ENS 72 00 20



Le kiosque : LEGT/LP

Dépôt légal : novembre 2013

Reproduction, même partielle, interdite sans
accord préalable de l'Onisep.

Délégation régionale de Nice

53 avenue Cap de Croix
06181 Nice cedex 2
Tél. : 04 93 53 70 66
dronice@onisep.fr
www.onisep.fr/nice

Directeur délégué : Marco Attal

Rédactrice en chef : Marie-Madeleine
Hugonnard

Rédaction : Jocelyne Galé

Maquette et PAO : Jean-Marc Pérez

Imprimé en France par imprimerie Mordacq



Découvrez et commandez
en un clic nos publications
www.onisep.fr/lalibrairie

Sommaire

Entrer au lycée	p. 2
Le calendrier de l'orientation de la classe de 3 ^e	p. 2
La voie générale et technologique	p. 4
La 2 ^{de} générale et technologique	p. 5
Les bacs généraux et technologiques	p. 9
La voie professionnelle en lycée professionnel (LP) ou par l'apprentissage	p. 12
Le bac professionnel / le bac professionnel agricole	p. 13
Le certificat d'aptitude professionnelle (CAP) / le certificat d'aptitude professionnelle agricole (CAPA)	p. 14
Un diplôme professionnel et après ?	p. 14
Liste des bacs pro	p. 16
Vos questions, nos réponses...	p. 18
Les formations après la 3 ^e	p. 20
Situation de handicap et scolarité	p. 21
Les formations dans l'académie de Nice	p. 22
LES FORMATIONS GÉNÉRALES ET TECHNOLOGIQUES	p. 22
Les diplômés généraux et technologiques Les établissements et leurs formations	p. 22
◆ Public - Cartes des enseignements d'exploration	p. 24
◆ Public - Les établissements et leurs formations	p. 26
■ Privé sous contrat - Cartes des enseignements d'exploration	p. 31
■ Privé sous contrat - Les établissements et leurs formations	p. 32
LES FORMATIONS PROFESSIONNELLES	p. 34
Les diplômés professionnels par domaine Les établissements et leurs formations	p. 34
◆ Public - Cartes des formations professionnelles	p. 40
◆ Public - Les établissements et leurs formations	p. 44
■ Privé sous contrat - Cartes des formations professionnelles	p. 48
■ Privé sous contrat - Les établissements et leurs formations	p. 49
▲ Les établissements de formation par apprentissage	p. 50
LES FORMATIONS PARTICULIÈRES	p. 52
Les sections linguistiques	p. 52
- Sections binationales, européennes, internationales	p. 52
Les sections sportives	p. 53
- Sections sportives, pôles espoirs et pôles France	p. 54
Les brevets d'initiation à l'aéronautique (BIA)	p. 54
Handicap et scolarité	p. 55
Adresses utiles	p. 56

Avertissement

Guide actualisé au 15 mai 2014

Le calendrier de l'orientation

La 3^e correspond au 1^{er} grand choix d'orientation qui se prépare tout au long de l'année, avec une poursuite d'études en voie générale et technologique, ou professionnelle ou une entrée en apprentissage.

- **Au 1^{er} trimestre** (octobre à décembre), vous réfléchissez à vos projets.
 - **Au 2^e trimestre**, vous indiquez votre (ou vos) souhait(s) provisoire(s).
 - **Au 3^e trimestre**, vous faites votre (ou vos) demande(s) d'orientation et d'affectation.
- C'est un choix important qui traduit votre projet de vie et votre engagement dans un type de formation.

↳ De janvier à février

vos souhaits provisoires

Vous indiquez votre (ou vos) demande(s) provisoire(s) sur la fiche de dialogue ① (encore appelée fiche-navette, fiche de liaison) remise par le collège :

- 2^{de} générale et technologique ou 2^{de} spécifique (pour les bacs hôtellerie ; techniques de la musique et de la danse ; et 3 BT, voir page 20) ;
- 2^{de} professionnelle (bac pro en 3 ans) ;
- 1^{re} année de CAP/CAPA ;
- redoublement.

↳ En mars

les propositions provisoires du conseil de classe

Le conseil de classe formule une proposition provisoire d'orientation.

Cette dernière constitue la base d'un dialogue avec votre professeur principal et le conseiller d'orientation-psychologue (COP) en vue d'un choix définitif.

↳ D'avril à mai

votre demande d'orientation

Vous faites votre (ou vos) demande(s) d'orientation en complétant la fiche de dialogue ①.

votre demande d'affectation

Vous devrez remplir aussi le dossier de demande d'affectation ② (établissements souhaités et formations précises demandées).

Important : présenter un dossier pour intégrer une formation n'assure pas automatiquement une place dans un établissement.

↳ En juin

la décision d'orientation

À partir du 15 juin, le conseil de classe formule une proposition d'orientation, sur la base de votre (ou vos) demande(s) d'orientation :

- **si elle est conforme** à votre demande, la proposition d'orientation devient alors une décision d'orientation, notifiée par le chef d'établissement ;

① Fiche de dialogue

Encore appelée fiche-navette, fiche de liaison, elle est présente lors des différentes phases d'orientation. Elle permet à l'élève et à sa famille d'indiquer les souhaits provisoires d'orientation (au 2^e trimestre) et les demandes définitives (au 3^e trimestre). Y sont notées également les propositions du conseil de classe et la décision d'orientation du chef d'établissement, voire celle de la commission d'appel. Ce document a une valeur juridique.

② Dossier de demande d'affectation

À la fin de la 3^e, les élèves des établissements publics et, parfois, des établissements privés sous contrat remplissent obligatoirement un dossier d'affectation en lycée. Pour les autres cas (demande d'inscription en centre de formation d'apprentis, en maison familiale et rurale, par exemple), c'est l'élève qui contacte directement l'établissement de son choix. En fonction de sa ou ses demandes d'orientation (2^{de} générale et techno ; 2^{de} pro...),

l'élève indique, pour chacune d'elles, ses vœux : enseignements d'exploration et/ou spécialités professionnelles qu'il souhaite suivre, ainsi que les établissements qu'il voudrait intégrer, par ordre de préférence.

③ Appel

En cas de désaccord avec l'orientation définitive prononcée par le principal du collège, la famille de l'élève peut faire appel, dans un délai de 3 jours ouvrables après la notification de la décision d'orientation. Elle joint alors à la fiche de dialogue une lettre adressée

au président de la commission d'appel expliquant les motifs de l'appel et/ou demandant à être entendue par la commission. La famille peut également se faire représenter.

④ Notification d'affectation

Elle indique dans quel établissement le recteur ou le directeur académique des services de l'Éducation nationale (DASEN) vous a attribué une place. L'affectation est informatisée (Affelnet...). Elle prend en compte 4 éléments : la décision d'orientation du collège ou de la commission d'appel ; l'ordre des

de la classe de 3^e



© Jérôme Palle / Onisep



© Jérôme Palle / Onisep

- si elle est différente, le chef d'établissement prend la décision définitive, après un entretien avec votre famille ;
- si le désaccord persiste après cette entrevue, votre famille peut faire un recours (dans un délai de 3 jours après la décision) auprès d'une commission d'appel ③ qui arrêtera la décision définitive.

À savoir : c'est vous et votre famille qui choisissez les enseignements d'exploration et les spécialités de diplômes professionnels. Votre demande sera satisfaite dans la limite des places disponibles, après traitement informatisé par la procédure Affelnet...

En juillet

vos affectations

À partir du 1^{er} juillet, vous recevez votre notification d'affectation ④ en lycée.

Dès réception de cette dernière, vous et votre famille devez impérativement procéder à votre inscription ⑤ dans le délai indiqué sur le dossier. Sinon, la place sera considérée comme vacante et pourra être attribuée à un autre demandeur.

vœux de l'élève et de sa famille ; les résultats scolaires de l'élève ; le nombre de places disponibles. Attention : cette notification n'équivaut pas à une « inscription ».

⑤ Inscription

Un dossier vous est remis par le lycée à la suite de la procédure d'affectation. Le contenu du dossier d'inscription varie d'un lycée à l'autre. En général, sont demandés à la famille : le formulaire de demande d'inscription dûment complété ; le certificat de sortie du chef d'établissement d'origine

indiquant la décision de fin d'année ; les bulletins trimestriels de l'année de 3^e ; un justificatif de domicile ; des photos d'identité de l'élève. Vous devez impérativement remettre ce dossier au lycée avant de partir en vacances, sous peine de voir la place qui vous a été attribuée proposée à un autre élève.

INFO +

Entretien individuel d'orientation

Tenu dès que possible dans l'année, l'entretien individuel d'orientation vous aide à faire le point sur votre parcours de formation et à examiner les poursuites d'études possibles. C'est un entretien entre votre professeur principal, vous et votre famille, organisé en coopération avec le conseiller d'orientation-psychologue du collège.

Orientation en fin de 3^e

Donner la possibilité aux parents de choisir l'orientation de leur enfant en fin de 3^e, telle est l'expérimentation proposée par l'Éducation nationale, et mise en place pour 3 ans, dans 117 collèges de 12 académies (Besançon, Bordeaux, Caen, Clermont-Ferrand, Créteil, Limoges, Lyon, Montpellier, Poitiers, Reims, Strasbourg et Toulouse). Objectif : améliorer l'orientation (qu'elle soit choisie plutôt que subie, en particulier vers la voie professionnelle), limiter le décrochage scolaire et renforcer les relations entre les familles et l'école.

À l'issue de cette expérimentation, un bilan permettra de savoir si la généralisation du « dernier mot » aux parents sera étendue ou pas à tout le territoire.

Handicap

La situation de handicap ouvre le droit à des priorités d'affectation. Faites le point sur vos résultats scolaires et vos possibilités d'orientation avec votre enseignant référent, votre professeur principal, le conseiller d'orientation-psychologue et le médecin scolaire. Visitez les établissements que vous souhaitez intégrer et rencontrez leurs responsables. À partir de là, vous pourrez ajuster votre projet personnalisé de scolarisation.

Pour plus d'informations, www.onisep.fr/handicap.

Entrer au lycée général et technologique

Préparer dans un continuum de 3 ans (2^{de}, 1^{re} et terminale), un bac général ou technologique* ouvrant les portes de l'enseignement supérieur, tel est l'objectif des voies générale et technologique.

* ou un brevet de technicien

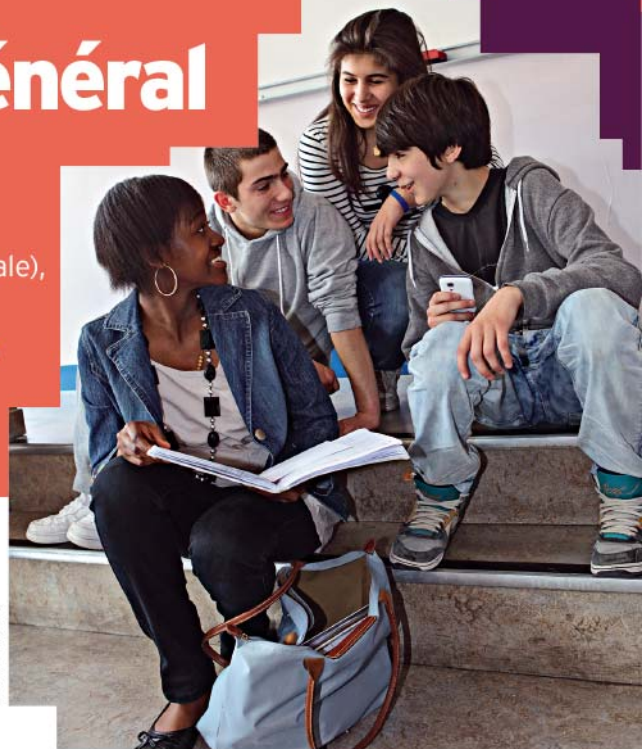

© Jérôme Pallé / Onisep

↳ En 2^{de} générale et technologique : se déterminer pour une série de 1^{re}

La classe de 2^{de} générale et technologique est d'abord une classe de détermination. Son objectif : vous permettre de préparer et préciser vos choix en vue d'une orientation en classe de 1^{re} générale ou technologique.

Votre emploi du temps comportera une part très importante d'enseignements communs à tous les élèves (80 % du total des enseignements) pour vous donner une culture générale solide. S'y ajoutent 2 enseignements d'exploration au choix (d'une durée de 1 h 30 chacun) pour préparer, en connaissance de cause, votre choix de série de 1^{re}. Ils vous permettront : 1/ de découvrir de nouveaux domaines disciplinaires et les activités qui y sont associées ; 2/ de vous informer sur les cursus possibles en 1^{re} et en terminale, comme dans l'enseignement supérieur ; 3/ de connaître les activités professionnelles auxquelles les domaines peuvent conduire.

À noter : le choix d'enseignements d'exploration ne conditionne l'accès à aucune série de 1^{re}.

↳ En 1^{re} : commencer à « caractériser » ses études

La classe de 1^{re} amorce le processus de spécialisation sans s'enfermer dans des choix figés.

- **En 1^{re} générale** : l'emploi du temps est consacré à des enseignements communs à tous les élèves (français, LV1 et LV2, histoire-géo, ECJS...). Ces enseignements représentent une part importante de l'horaire global, ce qui peut faciliter d'éventuels changements de série.

Quant aux enseignements spécifiques à chaque série, ils constituent une première étape vers une spécialisation plus poussée du bac, qui interviendra en terminale, en vue d'une poursuite d'études supérieures.

- **En 1^{re} technologique** : les enseignements généraux (français, langues, histoire-géo...) permettent de consolider les savoirs fondamentaux en donnant à tous les élèves des repères culturels et historiques. Cela vous permet, si vous le souhaitez, de changer de série ou de voie, en cours ou en fin d'année, sous certaines conditions.

Les formations technologiques sont organisées dès la 1^{re}

par grands domaines : sciences de la gestion, sciences et technologies industrielles et du développement durable, sciences et technologies de l'agronomie et du vivant, sciences de laboratoire, santé et social, création design et arts appliqués.

Les séries technologiques rénovées sont moins spécialisées qu'auparavant pour favoriser les poursuites d'études supérieures.

Les séries **STI2D** et **STL** réservent une place importante aux enseignements technologiques transversaux à côté des enseignements spécialisés par domaine.

La série **STMG** comporte une 1^{re} commune à tous les élèves.

Les séries **ST2S** et **STD2A** comportent des enseignements technologiques spécifiques dont le poids horaire est plus faible en 1^{re} qu'en terminale.

Dans toutes les séries, l'emploi du temps privilégie les enseignements technologiques, pour mener à bien des études de cas concrets.

↳ En terminale : préparer ses études supérieures

- **En terminale générale** : à côté des enseignements communs, les élèves suivent des enseignements spécifiques à leur série. Certains de ces enseignements, appelés « enseignements de spécialité », sont optionnels. Ils permettent une ouverture sur des domaines d'études variés, à l'intérieur de chaque série (droit et grands enjeux du monde contemporain en L ; informatique et sciences du numérique en S ; sciences sociales et politiques en ES, par exemple). Ou ils approfondissent les connaissances dans les disciplines dominantes.

- **En terminale technologique** : la spécialisation est plus forte dans la perspective d'études supérieures. Dans certaines séries (**STI2D**, **STL**, **STMG**), plusieurs spécialités permettent de diversifier les profils. ■

NB : pas d'enseignements spécifiques dans les séries sciences et technologies de l'agronomie et du vivant ; techniques de la musique et de la danse ; hôtellerie.

La 2^{de} générale et technologique

Cette 1^{re} année de lycée va vous permettre d'explorer des domaines d'études, pour choisir une série de bac général ou technologique. Son objectif : vous donner une culture générale commune, vous permettre de tester vos goûts et vos aptitudes en découvrant de nouvelles disciplines, avant de poursuivre vers un bac général ou technologique.

8 enseignements obligatoires communs à tous les élèves

■ Français

4 grands genres littéraires (roman, théâtre, poésie, écrits d'argumentation) sont étudiés à différents moments de l'histoire littéraire (entre les XVII^e et XX^e siècles) à travers des groupements de textes et des œuvres complètes. En vue des épreuves du baccalauréat, la pratique du commentaire de texte (écrit et oral) et de l'écriture d'invention est approfondie, et la dissertation littéraire est abordée.

■ Histoire-géographie

L'histoire des Européens est replacée dans celle du monde, de l'Antiquité au milieu du XIX^e siècle. En géographie, le programme (qui propose 4 thèmes) est centré sur les questions de développement durable.

■ Langues vivantes étrangères (LV1 et LV2)

L'organisation en groupes de compétences facilite le travail sur la communication, notamment l'expression orale. Le recours aux baladeurs numériques permettent un travail personnalisé et plus autonome.

■ Mathématiques

Organisées autour de 3 domaines (fonctions ; géométrie ; statistiques et probabilités), les activités mathématiques sont diversifiées : chercher, expérimenter, en particulier à l'aide d'outils logiciels ; appliquer des techniques et mettre en œuvre des algorithmes ; raisonner, démontrer ; expliquer oralement une démarche, communiquer un résultat, à l'oral ou par écrit.

■ Physique-chimie

3 thèmes centraux (la santé ; la pratique du sport ; l'Univers) permettent d'aborder de grandes questions de société et proposent une perspective historique, tout en dispensant des connaissances scientifiques. Une place importante est donnée à la démarche scientifique et à l'approche expérimentale.

■ Sciences de la vie et de la Terre (SVT)

Les 3 thématiques (la Terre dans l'Univers, la vie et l'évolution du vivant ; les enjeux planétaires contemporains ; le corps humain et la santé) traitent des grands problèmes

auxquels l'humanité d'aujourd'hui se trouve confrontée. C'est l'occasion de travailler les méthodes d'argumentation des sciences.

■ Éducation physique et sportive (EPS)

L'EPS offre une pratique adaptée et diversifiée d'activités physiques, sportives et artistiques. Elle permet à chaque élève de développer et mobiliser ses ressources pour enrichir sa motricité et entretenir sa santé.

■ Éducation civique, juridique et sociale (ECJS)

À travers des études de cas concrets, la question des règles collectives qui organisent la vie de tous en société et qui fondent l'État est explorée.

Enseignements d'exploration

2 enseignements d'exploration

→ dont un 1^{er} enseignement d'économie au choix parmi :

■ Sciences économiques et sociales

Découvrir les savoirs et méthodes spécifiques à la science économique et à la sociologie à partir de quelques grandes problématiques contemporaines (consommation des ménages, production des entreprises...).

■ Principes fondamentaux de l'économie et de la gestion

Découvrir les notions fondamentales de l'économie et de la gestion par l'observation et l'étude de structures concrètes et proches des élèves (entreprises, associations...).

→ et un 2^d enseignement, différent du 1^{er}, au choix parmi :

■ Biotechnologies

(voir aussi page 6)

Découvrir les protocoles expérimentaux et les procédés bio-industriels liés aux biotechnologies ; aborder les questions de qualité et de sécurité biologiques ; réfléchir à la place des sciences et des biotechnologies dans la société actuelle.





■ Création et activités artistiques (arts visuels ou arts du son ou arts du spectacle ou patrimoines)

Explorer divers lieux et formes en relation avec la création artistique contemporaine ; apprécier les enjeux économiques, humains et sociaux de l'art ; découvrir la réalité des formations et métiers artistiques et culturels.

■ Création et innovation technologiques

(voir aussi ci-après)

Comprendre la conception d'un produit ou d'un système technique faisant appel à des principes innovants et répondant aux exigences du développement durable ; explorer de manière active, et à partir d'exemples concrets, des domaines techniques et des méthodes d'innovation.

■ Écologie, agronomie, territoire et développement durable

Découvrir un territoire rural ou périurbain, son organisation, ses projets et sa valorisation dans une perspective de durabilité, en s'appuyant sur des cas réels, en lien avec le développement durable. Les cours peuvent avoir lieu en classe et sur le terrain.

■ Langue vivante 3 étrangère ou régionale

Découvrir une langue nouvelle et une autre culture ; acquérir les bases de la communication orale et écrite, ainsi qu'un nouveau système graphique pour certaines langues.

■ Langues et cultures de l'Antiquité : latin ou grec

Explorer 3 sujets d'étude : l'homme romain/grec, le monde romain/grec, les figures héroïques et mythologiques ; pratiquer la lecture des textes, notamment un extrait significatif d'une œuvre intégrale.

■ Littérature et société

Connaître les enjeux, la variété et l'intérêt d'une formation littéraire et humaniste ; percevoir les interactions entre la littérature, l'histoire et la société ; explorer la diversité des cursus et des activités professionnelles liés aux études littéraires.

■ Méthodes et pratiques scientifiques

Se familiariser avec les démarches scientifiques autour de projets impliquant les mathématiques, les sciences de la vie et de la Terre, la physique et la chimie ; comprendre l'apport et la place des sciences dans les grandes questions de société ; découvrir certains métiers et formations scientifiques.

■ Principes fondamentaux de l'économie et de la gestion

Si non retenu en 1^{er} enseignement d'économie.

■ Santé et social

(voir aussi ci-après)

Découvrir les liens entre la santé et le bien-être social ; aborder la préservation de la santé de la population et de la protection sociale ; explorer les métiers du médical, du paramédical et du social.

■ Sciences de l'ingénieur

(voir aussi ci-après)

Analyser comment des produits ou des systèmes complexes répondent à des besoins sociétaux à travers la question du développement durable ; découvrir les objectifs et les méthodes de travail propres aux sciences de l'ingénieur.

■ Sciences économiques et sociales

Si non retenu en 1^{er} enseignement d'économie.

■ Sciences et laboratoire

(voir aussi ci-après)

Découvrir et pratiquer des activités scientifiques en laboratoire ; apprendre à connaître et à utiliser des méthodologies et des outils propres aux différentes disciplines scientifiques concernées (physique, chimie, biochimie, etc.).

3 enseignements d'exploration

Les élèves intéressés par les technologies peuvent choisir 3 enseignements d'exploration composés d'un enseignement d'économie (sciences économiques et sociales ou principes fondamentaux de l'économie et de la gestion) et de 2 enseignements au choix parmi :

■ Biotechnologies

Découvrir les protocoles expérimentaux et les procédés bio-industriels liés aux biotechnologies ; aborder les questions de qualité et de sécurité biologiques ; réfléchir à la place des sciences et des biotechnologies dans la société actuelle.

■ Création et innovation technologiques

Comprendre la conception d'un produit ou d'un système technique faisant appel à des principes innovants et répondant aux exigences du développement durable ; explorer de manière active, et à partir d'exemples concrets, des domaines techniques et des méthodes d'innovation.

■ Santé et social

Découvrir les liens entre la santé et le bien-être social ; aborder la préservation de la santé de la population et de la protection sociale ; explorer les métiers du médical, du paramédical et du social.

■ Sciences de l'ingénieur

Analyser comment des produits ou des systèmes complexes répondent à des besoins sociétaux à travers la question du développement durable ; découvrir les objectifs et les méthodes de travail propres aux sciences de l'ingénieur.

■ Sciences et laboratoire

Découvrir et pratiquer des activités scientifiques en laboratoire ; apprendre à connaître et à utiliser des méthodologies et des outils propres aux différentes disciplines scientifiques concernées (physique, chimie, biochimie, etc.).



© Laurence Prati/Onisep

1 enseignement d'exploration

Les élèves intéressés par le sport ou les arts appliqués peuvent choisir 1 seul enseignement d'exploration au choix parmi :

■ Arts du cirque

S'initier à l'univers du cirque, en collaboration avec un partenaire culturel habilité ; acquérir des savoir-faire fondamentaux dans les différentes techniques du cirque ; se constituer une culture des arts du cirque et du spectacle vivant.

■ Éducation physique et sportive

Suivre une formation pratique, exigeante et rigoureuse dans le domaine des activités physiques, sportives et artistiques ; découvrir les métiers du sport et les études supérieures qui y conduisent.

■ Création et culture design

Acquérir les bases d'une pratique exploratoire et créative du design ; appréhender une démarche de conception fondée sur des approches sensibles, plastiques, technologiques, économiques de différentes cultures et époques.

1 enseignement facultatif

En 2^{de} générale et technologique, un enseignement à choisir parmi : latin ; grec ; LV3 étrangère ou régionale ; arts (arts plastiques ou cinéma-audiovisuel ou danse ou histoire des arts ou musique ou théâtre) ; EPS ; un atelier artistique (dans certains lycées). Et pour les élèves des lycées agricoles : hippologie et équitation ; pratiques sociales et culturelles ; pratiques professionnelles

À noter : un même enseignement ne peut être choisi au titre des enseignements d'exploration et de l'enseignement facultatif.

1 accompagnement personnalisé pour tous les élèves

Il est destiné à répondre plus étroitement aux besoins des élèves. Il peut comprendre des activités variées, en particulier :

- du travail et du soutien sur les méthodes, pour aider les élèves à s'adapter aux exigences du lycée ;
- de l'approfondissement, pour aborder certaines matières, de manière différente, ou certains domaines ;
- de l'aide à l'orientation, pour aider les élèves à construire leur projet de formation.



INFO +

Des stages et un tutorat pour faciliter vos choix d'orientation et de formation

- Pour les élèves qui souhaitent changer de série ou de voie, et après avis du conseil de classe de l'établissement fréquenté (passage de la voie professionnelle à la voie générale et technologique) ou après avis pédagogique de la classe de l'établissement d'accueil (passage de la voie générale et technologique à la voie professionnelle), des **stages passerelles** peuvent être organisés pour acquérir les compléments d'enseignement indispensables au changement d'orientation. Ces stages concernent en priorité les élèves de 1^{re} générale ou technologique, éventuellement les élèves de 2^{de}, et exceptionnellement les élèves de terminale. Dans tous les cas, renseignez-vous auprès de votre établissement.
- Pour consolider vos connaissances ou améliorer vos méthodes de travail, vous pouvez suivre un **stage de remise à niveau** organisé au cours de l'année scolaire ou pendant les vacances.
- Si vous le souhaitez, vous pouvez bénéficier d'un **tuteur** pour vous conseiller et vous guider dans votre parcours de formation et vos choix d'orientation, tout au long de votre scolarité au lycée.

→ Enseignements et horaires en 2^{de} générale et technologique

Enseignements communs obligatoires	Horaires hebdomadaires
Français	4 h
Histoire-géographie	3 h
LV1 et LV2 (a)	5 h 30
Mathématiques	4 h
Physique-chimie	3 h
Sciences de la vie et de la Terre	1 h 30
EPS	2 h
ECJS (b)	0 h 30
Accompagnement personnalisé	2 h
Heures de vie de classe	10 h annuelles
2 enseignements d'exploration :	
1 premier enseignement d'exploration au choix parmi :	
Sciences économiques et sociales	1 h 30
Principes fondamentaux de l'économie et de la gestion	1 h 30
1 second enseignement d'exploration, différent du 1^{er} enseignement retenu, au choix parmi :	
Sciences économiques et sociales	1 h 30
Principes fondamentaux de l'économie et de la gestion	1 h 30
Santé et social	1 h 30
Biotechnologies	1 h 30
Sciences et laboratoire	1 h 30
Littérature et société	1 h 30
Sciences de l'ingénieur	1 h 30
Méthodes et pratiques scientifiques	1 h 30
Création et innovation technologiques	1 h 30
Création et activités artistiques : au choix parmi arts visuels ou arts du son ou arts du spectacle ou patrimoines	1 h 30
Langues et cultures de l'Antiquité : latin	3 h
Langues et cultures de l'Antiquité : grec	3 h
LV3 (a)	3 h
Écologie, agronomie, territoire et développement durable (d)	3 h
3 enseignements d'exploration, pour les élèves intéressés par les technologies :	
1 premier enseignement d'exploration au choix parmi :	
Sciences économiques et sociales	1 h 30
Principes fondamentaux de l'économie et de la gestion	1 h 30
2 enseignements d'exploration au choix parmi :	
Santé et social	1 h 30
Biotechnologies	1 h 30
Sciences et laboratoire	1 h 30
Sciences de l'ingénieur	1 h 30
Création et innovation technologiques	1 h 30
1 enseignement d'exploration au choix, pour les élèves intéressés par le sport ou les arts appliqués :	
EPS (c)	5 h
Arts du cirque	6 h
Création et culture design	6 h
Enseignements facultatifs, 1 au choix parmi :	
Langues et cultures de l'Antiquité : latin	3 h
Langues et cultures de l'Antiquité : grec	3 h
LV3 (a)	3 h
Arts : au choix parmi arts plastiques ou cinéma-audiovisuel ou danse ou histoire des arts ou musique ou théâtre	3 h
EPS	3 h
Hippologie et équitation (d)	3 h
Pratiques sociales et culturelles (d)	3 h
Pratiques professionnelles (d)	3 h
Atelier artistique	72 h annuelles

NB : un même enseignement ne peut être choisi au titre des enseignements d'exploration et des enseignements facultatifs.

(a) Enseignement auquel peut s'ajouter 1 heure avec un assistant de langue. La LV2 et la LV3 peuvent être étrangères ou régionales.

(b) Cet enseignement est pratiqué en groupe à effectif réduit.

(c) Cet enseignement ne peut se cumuler avec l'enseignement facultatif d'EPS.

(d) Enseignement assuré uniquement dans les lycées d'enseignement général et technologique agricole.

Les bacs généraux et technologiques

Il existe 3 séries de bacs généraux et 8 séries de bacs technologiques. Quelques éléments de comparaison pour vous aider à choisir la vôtre en connaissance de cause.

Les bacs généraux

→ Bac économique et social (ES)

Enseignements communs

Sciences économiques et sociales, maths, histoire-géo, français, langues vivantes...

Enseignements de spécialité

Économie approfondie, sciences sociales et politiques, maths...

Poursuite d'études

Principalement à l'université pour une durée moyenne de 5 ans après le bac, en administration économique et sociale (AES), droit, lettres, langues, histoire, sociologie, sciences politiques, mais aussi en classes prépa, en écoles de commerce et en écoles spécialisées.

Débouchés

Dans l'enseignement, le droit, la gestion, la comptabilité, le commerce, la communication, le social...

→ Bac littéraire (L)

Enseignements communs

Philosophie, français et littérature, littérature, littérature étrangère en langue étrangère, langues vivantes, histoire-géo...

Enseignements de spécialité

Arts, droit et grands enjeux du monde contemporain, maths, LV1 ou LV2 approfondies, LV3, latin, grec...

Poursuite d'études

Principalement à l'université pour une durée moyenne de 5 ans après le bac, en lettres, langues, arts, philosophie, sciences politiques, droit, sociologie, histoire... mais aussi en classes prépa, en écoles de commerce et en écoles spécialisées.

Débouchés

Dans l'enseignement, le droit, l'édition, la communication, la publicité, le journalisme, la traduction, l'interprétariat, les métiers de la culture et du social...

→ Bac scientifique (S)

Enseignements communs

Français, histoire-géo, langues vivantes, maths, physique-chimie...

Enseignements de spécialité

Maths, physique-chimie, sciences de la vie et de la Terre, informatique et sciences du numérique, écologie, agronomie et territoires (en lycée agricole)...

Poursuite d'études

Principalement à l'université pour une durée moyenne de 5 ans après le bac, en médecine, pharmacie, odontologie, biologie, physique-chimie, sciences de l'ingénieur, mathématiques, informatique, économie, gestion... mais

aussi en classes prépa, en écoles d'ingénieurs ou de commerce et en écoles spécialisées.

Débouchés

Dans la santé, l'enseignement, la finance, l'industrie, l'environnement, l'agriculture, la recherche...

Les bacs technologiques

→ Bac hôtellerie

Enseignements communs

Économie générale et touristique-droit, sciences appliquées, gestion hôtelière, techniques d'accueil et d'hébergement, service et commercialisation, technologie et méthodes culinaires, maths, langues vivantes, histoire-géo touristique...

Poursuite d'études

Principalement en BTS hôtellerie-restauration, responsable d'hébergement, tourisme, commerce et services, comptabilité et gestion des organisations... Mais aussi en écoles hôtelières et de commerce...

Débouchés

Dans les secteurs de la gestion hôtelière, les services d'accueil ou d'hébergement, la restauration et le tourisme...

→ Bac sciences et technologies de l'agronomie et du vivant (STAV)

Enseignements communs

Biologie-écologie, physique-chimie, sciences économiques, sociales et de gestion, technologie de l'informatique et du multimédia, sciences et techniques agronomiques...

Poursuite d'études

Principalement en BTS agricole (production, transformation, aménagement, commerce et services), certains DUT ou BTS du domaine de la biologie... Mais aussi en écoles d'ingénieurs après une classe prépa technologie-biologie (TB)...

Débouchés

Dans les secteurs de l'agriculture, de l'industrie agroalimentaire, de l'environnement, du commerce, du tourisme vert...

→ Bac sciences et technologies de l'industrie et du développement durable (STI2D)

Enseignements communs

Maths, physique-chimie, histoire-géo, langues vivantes, enseignements technologiques transversaux ou en langue vivante 1...

4 spécialités : architecture et construction ; énergies





et environnement ; innovation technologique et éco-conception ; systèmes d'information et numérique.

Poursuite d'études

Principalement en BTS ou DUT, en écoles d'ingénieurs, en classes prépa (notamment TSI – technologie et sciences industrielles), à l'université...

Débouchés

Dans les secteurs du BTP, des énergies et du développement durable, de la construction navale, ferroviaire et aéronautique, la maintenance, les matériaux, la mécanique, l'audiovisuel, l'électronique, l'informatique, les télécoms, le numérique...

→ **Bac sciences et technologies de la santé et du social (ST2S)**

Enseignements communs

Sciences et techniques sanitaires et sociales, biologie et physiopathologie humaines, sciences physiques et chimiques, maths...

Poursuite d'études

Principalement en BTS services et prestations des secteurs sanitaire et social, économie sociale et familiale, diététique, analyses de biologie médicale, métiers de l'esthétique-cosmétique-parfumerie, DUT carrières sociales, en écoles paramédicales (DE d'infirmier, de manipulateur en électroradiologie médicale ; DTS d'imagerie médicale et de radiologie thérapeutique...) ou du secteur social (DE d'assistant social, d'éducateur spécialisé...).

Débouchés

Dans le secteur du social et de la santé : conseiller en économie sociale et familiale, responsable dans les services à la personne, assistant des professionnels de santé, infirmier...

→ **Bac sciences et technologies de laboratoire (STL)**

Enseignements communs

Maths, physique-chimie, français, histoire-géo, chimie-biochimie-sciences du vivant, mesure et instrumentation, enseignement technologique en langue vivante 1...

2 spécialités : biotechnologies ; sciences physiques et chimiques de laboratoire.

Poursuite d'études

Principalement en BTS et DUT en biologie, chimie, physique, industries agroalimentaires, hygiène-environnement... Mais aussi en classes prépa TB (technologie et biologie), TPC (technologie et physique-chimie), TSI (technologie et sciences industrielles), en écoles d'ingénieurs, en écoles spécialisées, à l'université...

Débouchés

Dans les laboratoires de mesure et de contrôle, les ateliers de production (industries chimiques, pharmaceutiques, agroalimentaires), le paramédical...

→ **Bac sciences et technologies du management et de la gestion (STMG)**

Enseignements communs

Économie-droit, management des organisations, sciences de gestion, langues vivantes...

4 spécialités en terminale : gestion et finance ; mercatique ; ressources humaines et communication ; systèmes d'information de gestion.

Poursuite d'études

Principalement en BTS et DUT en gestion, commerce, communication des entreprises, secrétariat, comptabilité, tourisme... Mais aussi en classes prépa économiques pour entrer en écoles de commerce, en écoles spécialisées, à l'université...

Débouchés

Dans les fonctions administratives, comptables ou commerciales des entreprises, les banques, les assurances, la grande distribution, le transport, la logistique, les entreprises industrielles...

→ **Bac sciences et technologies du design et des arts appliqués (STD2A)**

Enseignements communs

Design et arts appliqués (y compris en LV1), langues vivantes, physique-chimie, maths, histoire-géo...

Poursuite d'études

Principalement en BTS du domaine des arts appliqués, en écoles d'art pour préparer un diplôme des métiers d'art (DMA), un diplôme d'école, de communication visuelle, de design...

Débouchés

En architecture intérieure, en design industriel, dans la publicité, l'édition, la mode...

→ **Bac techniques de la musique et de la danse (TMD)**

Enseignements communs

Maths, sciences physiques, histoire de l'art et des civilisations, EPS, exécutions instrumentales ou chorégraphiques, histoire de la musique ou de la danse, cours de musique ou de danse en conservatoire...

2 options : instrument ; danse.

Poursuite d'études

Priorité à la poursuite d'études supérieures en conservatoire ou à l'université.

Débouchés

Dans le domaine du spectacle comme pianiste, compositeur, danseur, chorégraphe... Mais aussi dans l'enseignement, l'animation socioculturelle, la gestion de spectacles... ■



**DES POSTES
À RESPONSABILITÉ
DE NOMBREUSES
OPPORTUNITÉS D'EMPLOI**

Du CAP au BAC +5
une filière complète de formations
permet aujourd'hui d'intégrer
le secteur de la Propreté et d'y évoluer

25 000
recrutements
en CDI par an

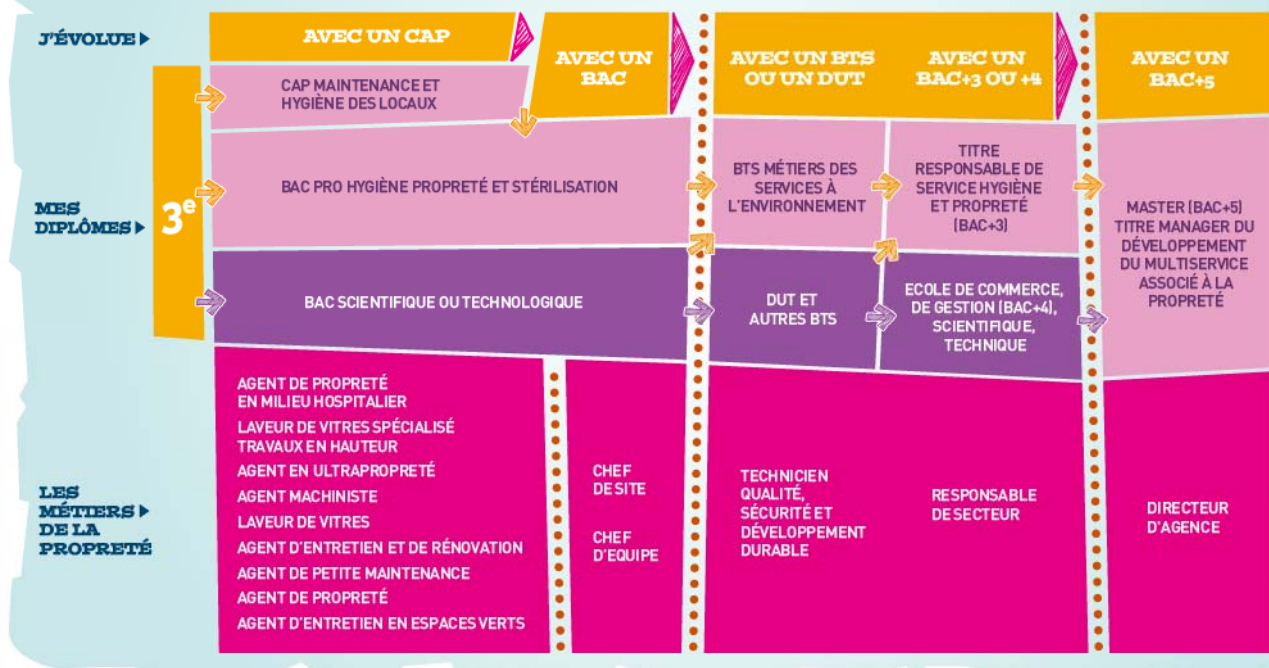

Retrouvez la liste des établissements sur www.itineraire-proprete.com



LIBRAIRIE

www.onisep.fr/lalibrairie

**RETROUVEZ
ET COMMANDEZ
LES PUBLICATIONS
DE L'ONISEP
EN VERSION PAPIER
ET AU FORMAT
NUMÉRIQUE**



TOUTE L'INFO SUR LES MÉTIERS ET LES FORMATIONS



La voie professionnelle en LP ou par l'apprentissage

Objectif de cette voie : préparer un diplôme (bac professionnel, CAP...) et apprendre un métier, en passant progressivement de l'école au monde du travail. Mais aussi vous permettre de poursuivre votre formation vers un niveau supérieur.

↳ Cap sur le travail en équipe

La voie professionnelle privilégie le travail en petits groupes et en équipe, notamment en atelier, pour favoriser votre autonomie et rendre les relations avec les enseignants plus simples et plus directes.

Des projets collectifs (sportifs, artistiques, à caractère professionnel...) liés à vos centres d'intérêt permettront également ce travail à plusieurs.

↳ Des enseignements généraux comme au collège

Élève (en lycée professionnel – LP) ou apprenti (en centre de formation d'apprentis – CFA), vous suivrez encore des enseignements généraux (français, maths, histoire-géo, langue étrangère...). Mais vous les verrez sous un jour nouveau : plus concrets et davantage en relation avec l'entreprise et ses métiers.

↳ Des enseignements pro en atelier et en entreprise

Les journées de classe seront organisées différemment du collège. Une partie de votre temps se déroulera en atelier, en laboratoire ou en salle informatique (au lycée ou au CFA) pour y apprendre les techniques et les gestes professionnels à l'aide d'outils et de matériels spécifiques.

L'autre partie (de durée variable) se passera en entreprise pour vous confronter à des situations professionnelles en conditions réelles, découvrir le fonctionnement d'une entreprise...

INFO +

Handicap

Les élèves handicapés peuvent aussi se former par l'apprentissage. Dans leur cas, pas de limite d'âge, possibilité de prolonger la durée de leur contrat et de suivre un enseignement à distance s'ils ne peuvent pas fréquenter le CFA à cause de leur handicap.

Pour plus d'informations, www.onisep.fr/handicap, rubrique « Vers l'emploi / Se former / Apprentissage ».



↳ Deux lieux de formation, un même objectif

Les diplômes professionnels peuvent tous se préparer en lycée professionnel (ou en établissement d'enseignement agricole) ou en CFA.

Point commun à ces deux lieux de formation : faire acquérir des connaissances et des savoir-faire dans un domaine professionnel, validés par un diplôme, et vous conduire de la formation à l'emploi.

↳ Et pourquoi pas l'apprentissage ?

Du CAP au diplôme d'ingénieur, tous les diplômes peuvent se préparer en apprentissage. Le principe : suivre une formation alternée entre un CFA et une entreprise. Très souvent, le rythme est de 1 semaine en CFA et de 2 semaines chez l'employeur.

L'apprentissage s'adresse aux jeunes âgés de 16 ans (ou 15 ans après la 3^e) à 25 ans qui s'engagent à préparer un diplôme. Ils cherchent eux-mêmes une entreprise susceptible de les accueillir. Puis c'est l'entreprise qui les inscrit en CFA. Un contrat de travail rémunéré (entre 25 et 78 % du Smic selon l'âge et l'année du contrat), à durée déterminée, est signé par l'apprenti, l'employeur et le CFA, en vue de préparer un diplôme.

Certains secteurs sont plus ouverts aux apprentis préparant un CAP. D'autres recherchent plutôt des bacheliers pro préparant un BTS, par exemple.

Renseignez-vous auprès des chambres de métiers et de l'artisanat, des chambres de commerce et d'industrie, des chambres d'agriculture, www.education.gouv.fr/, rubrique « Lycée / Les voies de formation et diplômes / Se former par l'apprentissage » et www.agriculture.gouv.fr/enseignementagricole, rubrique « Formation / Voies d'accès aux diplômes et certifications / Apprentissage ». ■



Le bac professionnel

Le bac professionnel offre une qualification reconnue sur le marché de l'emploi et répond à la demande des entreprises de la production et des services. L'enseignement s'appuie sur un métier et comprend des périodes de formation en entreprise. Il peut aussi permettre l'accès à l'enseignement supérieur, principalement en BTS.

Le parcours du bac pro se compose de :

- la 2^{de} professionnelle ;
- la 1^{re} professionnelle ;
- la terminale professionnelle.

La 2^{de} pro vous permet d'aborder un champ professionnel (assez large) ou une filière (plus spécialisée). Elle commence à vous préparer à un bac pro précis que vous choisissez dès la fin de la classe de 3^e. Il comprend :

- **des enseignements généraux** identiques pour tous les élèves, quelle que soit la spécialité de bac pro ;
- **des enseignements professionnels et des enseignements généraux liés à la spécialité du bac pro**, avec des différences selon que le bac pro relève du secteur de la production ou du secteur des services ;
- **des périodes de formation en milieu professionnel** (22 semaines réparties sur 3 ans) ;
- **un accompagnement personnalisé** : tout au long du parcours de bac pro, ce dispositif vous sera proposé en fonction de vos besoins et de vos projets personnels. Cet accompagnement personnalisé pourra prendre la forme d'un travail de soutien, d'approfondissement et d'aide à l'orientation, en particulier pour la préparation à la poursuite d'études.

→ Enseignements et horaires en bac pro du secteur des services

Enseignements professionnels et enseignements généraux liés à la spécialité	Horaires hebdomadaires moyens*
Enseignements professionnels	13 h 45 environ
Prévention-santé-environnement	1 h
Français et/ou maths et/ou langue vivante et/ou arts appliqués	1 h 45 environ
Enseignements généraux	
Français, histoire-géographie, éducation à la citoyenneté	4 h 30
Mathématiques	2 h environ
Langues vivantes (1 et 2)	4 h environ
Arts appliqués-cultures artistiques	1 h
EPS	2 h ou 3 h
Accompagnement personnalisé	2 h 30
Total horaires hebdomadaires	de 32 h 30 à 33 h 30

* Ces horaires, donnés à titre indicatif, peuvent varier d'un établissement et d'une année à l'autre.

Les élèves ayant opté pour les bacs pro Commerce - Gestion administration - Logistique - Sécurité-prévention - Services de proximité et vie locale - Vente suivront un enseignement général de langue vivante 2 (LV2).

→ Enseignements et horaires en bac pro du secteur de la production et spécialités proches

Enseignements professionnels et enseignements généraux liés à la spécialité	Horaires hebdomadaires moyens*
Enseignements professionnels	13 h 45 environ
Économie-gestion	1 h
Prévention-santé-environnement	1 h
Français et/ou maths et/ou langue vivante et/ou sciences physiques et chimiques et/ou arts appliqués	1 h 45 environ
Enseignements généraux	
Français, histoire-géographie, éducation à la citoyenneté	4 h 30
Mathématiques, sciences physiques et chimiques	4 h environ
Langue vivante	2 h environ
Arts appliqués-cultures artistiques	1 h
EPS	2 h ou 3 h
Accompagnement personnalisé	2 h 30
Total horaires hebdomadaires	de 33 h 30 à 34 h 30

* Ces horaires, donnés à titre indicatif, peuvent varier d'un établissement et d'une année à l'autre.

Sont concernés tous les bacs pro sauf ceux du secteur des services. Les élèves ayant opté pour ces bacs pro suivront un enseignement général de sciences physiques et chimiques.

Le bac professionnel agricole

Il comprend :

- **des enseignements généraux** (français, histoire-géographie, documentation, langue vivante, biologie-écologie, maths, physique-chimie, informatique, éducation socioculturelle, EPS) ;
- **des enseignements professionnels** (techniques professionnelles, sciences économiques) ;
- **des enseignements à l'initiative des établissements** ;
- **un stage collectif** pour l'éducation à la santé et au développement durable (1 semaine en 2^{de} pro et 1 semaine sur le cycle terminal) ;
- **des travaux pratiques renforcés** (chantier école) ;
- **une mise à niveau des élèves** (1 semaine en 2^{de} pro) ;
- **des périodes de formation en milieu professionnel** (18 à 22 semaines dont 4 à 6 semaines en 2^{de} pro).

Pour connaître les enseignements et les horaires de la voie professionnelle agricole, rendez-vous sur www.agriculture.gouv.fr, rubrique « Enseignement agricole ».



INFO +

L'entretien personnalisé d'orientation

Dès l'entrée en 2^{de} professionnelle ou en 1^{re} année de CAP, vous bénéficiez, autant que possible avec vos parents, d'un entretien personnalisé d'orientation. Son but : vous aider à atteindre vos objectifs et repérer au plus vite vos éventuelles difficultés.



© Jérôme Pellé / Dorisop



Le certificat d'aptitude professionnelle (agricole) - CAP/CAPA

Le CAP/CAPA se compose de 2 années d'études.

Avec plus de 200 spécialités, le CAP/CAPA est très apprécié des employeurs.

La formation vise l'acquisition de techniques précises pour apprendre un métier.

À noter : les CAP/CAPA se préparent soit par l'apprentissage, soit sous statut scolaire.

La formation en CAP/CAPA comporte :

- des enseignements généraux (français, maths-sciences, histoire-géo, langue vivante étrangère...), qui couvrent presque la moitié de l'emploi du temps hebdomadaire. Certains sont appliqués à des activités professionnelles, par exemple la biologie dans le domaine de la coiffure, ou les sciences physiques en électricité ;

- des enseignements technologiques et professionnels représentant un peu plus de la moitié de l'emploi du temps. Ils se déroulent sous forme de cours, de travaux pratiques (TP) et de travaux en atelier, en intérieur ou en extérieur, en fonction de la spécialité du CAP/CAPA ;

- une période de formation en milieu professionnel de 12 à 16 semaines (réparties sur 2 années) selon les spécialités.

→ Enseignements et horaires en 1^{re} année de CAP

Enseignements obligatoires	Horaires hebdomadaires
Français, histoire-géo	3 h 30 ou 4 h ⁽¹⁾
Maths-sciences ⁽²⁾	3 h 30 ou 4 h ⁽¹⁾
Langue vivante	2 h
Arts appliqués et cultures artistiques	2 h
EPS	2 h 30
Prévention, santé, environnement	1 h
Éducation civique, juridique et sociale	30 min
Enseignement technologique et professionnel	17 h ou 18 h
Aide individualisée ⁽³⁾	1 h
Enseignements facultatifs	
Atelier d'expression artistique	2 h
Atelier d'EPS	2 h
Total horaires hebdomadaires	de 33 h à 38 h

(1) Horaires variables selon la spécialité.

(2) Sciences appliquées ou sciences physiques en fonction de la spécialité.

(3) Cet horaire est réservé à certains élèves en français et/ou en maths.

Un diplôme professionnel et après ?

→ Après un bac pro/bac pro agricole ou un CAP/CAPA

Bac pro et CAP/CAPA sont des diplômes d'insertion professionnelle immédiate. Néanmoins, vous pouvez aussi continuer à vous former.

Dans le cas d'une poursuite d'études après un CAP/CAPA, en préparant, par exemple, un second CAP, ou encore en intégrant une 1^{re} professionnelle, voire une 1^{re} techno... avec un excellent dossier.

La mention complémentaire (MC)

La MC se prépare en 1 an en lycée professionnel ou par l'apprentissage. Elle permet de se spécialiser dans un domaine précis et facilite l'insertion dans la vie active après un premier diplôme professionnel. Par exemple, après un bac pro commercialisation et services en restauration, possibilité de préparer une MC employé barman ou sommellerie ; après un CAP coiffure, une MC styliste-visagiste...

Le certificat de spécialisation agricole (CS)

Le CS permet aux titulaires d'un diplôme professionnel d'acquérir des compétences professionnelles complémentaires à leur diplôme par la voie de l'apprentissage, en 1 an (jardinier de golf, par exemple). Il existe des CS accessibles après un CAPA, un bac pro ou un BTS agricole : responsable technico-commercial en agroéquipements, commercialisation des vins, utilisateur de chevaux attelés...



© Didier Guardineau/Onisep

→ Après un CAP/CAPA

Le brevet professionnel (BP)

Le BP se prépare en 2 ans, seulement sous contrat de travail, le plus souvent par l'apprentissage. Il met l'accent sur la maîtrise d'un métier (plombier, préparateur en pharmacie, libraire, éleveur, paysagiste...) et est exigé dans certaines professions pour s'installer à son compte. Par exemple, pour devenir fleuriste, coiffeur, pâtissier...

Le brevet des métiers d'art (BMA)

Le BMA se prépare en 2 ans après un CAP des métiers d'art. Il forme des spécialistes en conception, mise au point, fabrication, réparation d'objets (en joaillerie, reliure, verre, céramique, ébénisterie...) fabriqués en petites séries ou à l'unité.

Le brevet technique des métiers (BTM)

Le BTM se prépare en 2 ans. Il permet de devenir chef d'atelier dans une entreprise artisanale, ou chef de fabrication dans les services de la production et de la commercialisation. Domaines professionnels concernés : métiers de bouche (chocolatier, glacier, pâtissier...), énergie-électricité, mécanique, bois-ameublement, photographie, agriculture, fleuristerie, paramédical... Le BTM n'est pas un diplôme de l'Éducation nationale. Il est délivré par les chambres de métiers et de l'artisanat.

→ Après un bac pro/bac pro agricole

Le brevet de technicien supérieur/agricole (BTS/BTSA)

Préparé en 2 ans, en lycée ou par l'apprentissage, le BTS permet d'acquérir des compétences dans un domaine pointu (transport, électronique, édition, design...). L'obtention de la mention « bien » ou « très bien » à l'examen du bac permet l'entrée de droit dans un BTS du même domaine que le bac pro.

Le diplôme des métiers d'art (DMA)

Accessible après un bac pro artisanat et métiers d'art ou un brevet de technicien arts appliqués, il forme des réalisateurs-concepteurs ou des artisans créateurs spécialisés en arts du bijou, de l'habitat, des arts graphiques, du cirque, du costume, du décor architectural, de l'horlogerie, de la lutherie, de la régie de spectacle et du cinéma. Il se prépare en 2 ans, en lycée ou par l'apprentissage.

Le diplôme universitaire de technologie (DUT)

Le DUT se prépare en 2 ans en institut universitaire de technologie (IUT) au cœur des universités. Il vise la polyvalence dans un domaine professionnel assez large pour s'adapter à une famille d'emplois. Quelques DUT se préparent par l'apprentissage, mais moins de 1 % des bacheliers pro poursuivent en DUT... ■

INFO +

Qu'est devenu le BEP ?

Depuis 2009, le brevet d'études professionnelles (BEP) est devenu une certification intermédiaire du cursus bac pro en 3 ans. C'est-à-dire que sa préparation est intégrée dans la formation du bac pro. Sa présentation est obligatoire pour les scolaires, facultative pour les apprentis. Les épreuves sont majoritairement évaluées en contrôle en cours de formation (CCF). En cas d'échec, il est possible de se représenter à l'examen en conservant le bénéfice de ses notes (= ou > à 10/20) pendant 5 ans.

Le BEP reste un diplôme national de niveau V inscrit au Répertoire national des certifications professionnelles (RNCP).

Le brevet professionnel agricole (BPA)

Il est possible de préparer un BPA, diplôme national du ministère de l'Agriculture, par l'apprentissage, en 2 ans après la 3^e. Il atteste d'une qualification professionnelle d'ouvrier qualifié dans le domaine agricole. Il existe 9 spécialités de BPA.

Liste des bacs pro*

Accompagnement, soins et services à la personne, option A : à domicile ; option B : en structure
Accueil-relation clients et usagers
Aéronautique, options avionique ; systèmes ; structures
Agencement de l'espace architectural
Agroéquipement
Aménagement et finition du bâtiment
Aménagements paysagers
Artisanat et métiers d'art, options arts de la pierre ; communication visuelle plurimédia ; ébéniste ; marchandisage visuel ; métiers de l'enseigne et de la signalétique ; tapissier d'ameublement ; verrerie scientifique et technique
Aviation générale
Bio-industries de transformation
Boucher-charcutier-traiteur
Boulangier-pâtissier
Commerce
Commercialisation et services en restauration
Conducteur transport routier marchandises
Conduite et gestion de l'exploitation agricole/ systèmes à dominante cultures
Conduite et gestion de l'exploitation agricole/ systèmes à dominante élevage
Conduite et gestion de l'exploitation agricole/vigne et vin
Conduite et gestion de l'entreprise hippique
Conduite et gestion des entreprises maritimes, options commerce ; pêche
Conduite et gestion d'une entreprise du secteur canin et félin
Construction des carrosseries
Cuisine
Cultures marines
Électromécanicien marine
Électrotechnique, énergie, équipements communicants
Environnement nucléaire
Esthétique, cosmétique, parfumerie
Étude et définition de produits industriels
Façonnage de produits imprimés, routage
Fonderie
Forêt
Gestion-administration
Gestion des milieux naturels et de la faune
Gestion des pollutions et protection de l'environnement
Hygiène, propreté, stérilisation
Interventions sur le patrimoine bâti
Laboratoire contrôle qualité
Logistique
Maintenance de véhicules automobiles, options voitures particulières ; véhicules industriels ; motocycles
Maintenance des équipements industriels
Maintenance des matériels, option A : agricoles ; option B : travaux publics et manutention ; option C : parcs et jardins
Maintenance nautique
Métiers de la mode - vêtements
Métiers du cuir, options chaussures ; maroquinerie
Métiers du pressing et de la blanchisserie
Microtechniques

Optique-lunetterie
Ouvrages du bâtiment : aluminium, verre et matériaux de synthèse
Ouvrages du bâtiment : métallerie
Perruquier-posticheur
Photographie
Pilote de ligne de production
Plastiques et composites
Poissonnier-écailler-traiteur
Procédés de la chimie, de l'eau et des papiers cartons
Production graphique
Production imprimée
Productions aquacoles
Productions horticoles
Productique mécanique, option décolletage
Prothèse dentaire
Réparation des carrosseries
Sécurité-prévention
Services aux personnes et aux territoires
Services de proximité et vie locale
Systèmes électroniques numériques
Technicien conseil-vente de produits de jardin
Technicien conseil-vente en alimentation, options produits alimentaires ; vins et spiritueux
Technicien conseil-vente en animalerie
Technicien constructeur bois
Technicien d'études du bâtiment, option A : études et économie ; option B : assistant en architecture
Technicien d'usinage
Technicien de fabrication bois et matériaux associés
Technicien de maintenance des systèmes énergétiques et climatiques
Technicien de scierie
Technicien du bâtiment : organisation et réalisation du gros œuvre
Technicien du froid et du conditionnement de l'air
Technicien en chaudronnerie industrielle
Technicien en expérimentation animale
Technicien en installation des systèmes énergétiques et climatiques
Technicien géomètre-topographe
Technicien menuisier-agenceur
Technicien modeleur
Technicien outilleur
Traitements de surfaces
Transport
Transport fluvial
Travaux publics
Vente (prospection, négociation, suivi de clientèle)

* Liste mise à jour au 28/10/2013.

 Pour en savoir plus sur la voie professionnelle, ses formations et ses métiers
> consultez sans modération le nouveau service en ligne de l'Onisep
www.onisep.fr/Voie-Pro
 **ma VOIE PRO**
ONISEP POUR SAVOIR PLUS SUR LA VOIE PROFESSIONNELLE

AVEC L'ALTERNANCE, METTEZ UN PIED CHEZ SNCF ET DEVENEZ UNE POINTURE.

SNCF S'ENGAGE POUR L'INTÉGRATION
DES JEUNES AVEC 30 DISPOSITIFS
DE FORMATION AU CŒUR DU FERROVIAIRE.



Vous êtes en seconde, première ou terminale ?

SNCF vous forme aux domaines de la maintenance des trains ou des travaux d'infrastructures ferroviaires, en préparant un bac professionnel MEI (Maintenance des Équipements Industriels), spécialités Matériel ferroviaire, Mécanique, Caténaire..., ou un bac professionnel ELEEC (Électronique Énergie Équipements Communicants) ou SEN (Systèmes Électroniques Numériques). Toutes nos formations sont diplômantes et organisées avec l'Éducation Nationale et nos centres de formation SNCF.

➔ [SNCF RECRUTE SUR SNCF.COM/FR/ALTERNANCE](http://SNCF.COM/FR/ALTERNANCE)



mon
orientation
en ligne.fr

DES CONSEILLERS
EN LIGNE PAR MAIL
TCHAT ET TÉLÉPHONE

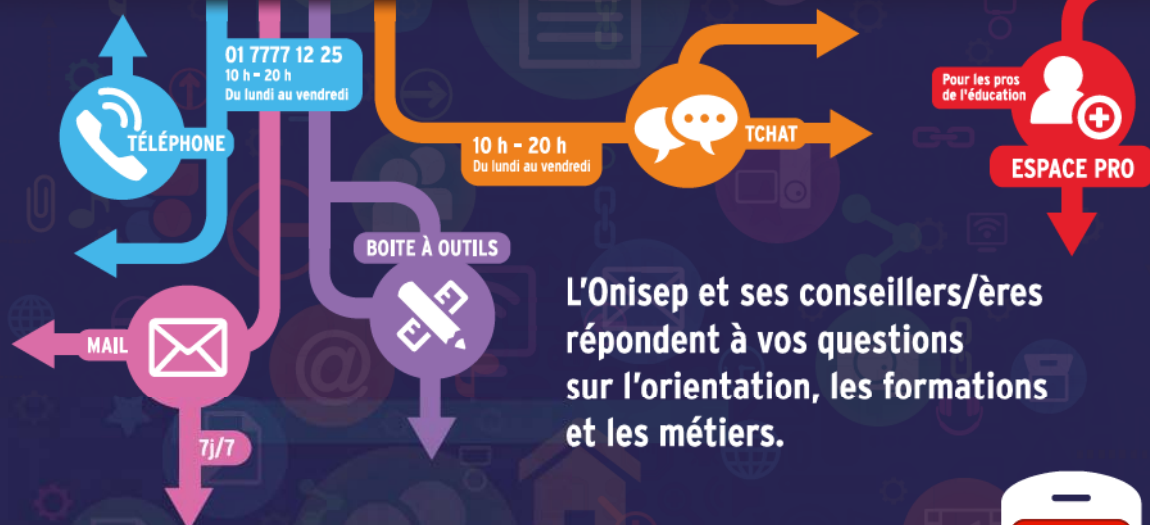

L'Onisep et ses conseillers/ères
répondent à vos questions
sur l'orientation, les formations
et les métiers.



FAIRE ENTRER L'ÉCOLE
DANS L'ÈRE DU NUMÉRIQUE
#EcoleNumerique

Retrouvez aussi
monorientationenligne
sur votre mobile
et téléchargez l'appli



Vos questions, nos réponses...

Des questions sur l'orientation, les filières de formation et les métiers ? Pas d'hésitation : contactez les experts de l'Onisep et les conseillers d'orientation-psychologues pour recevoir une réponse personnalisée, immédiate (ou différée avec une réponse écrite documentée) et gratuite par courrier électronique, chat ou téléphone à partir de www.monorientationenligne.fr.

Voici des exemples de questions... et de réponses !

Dès la rentrée prochaine, nous emménageons dans une autre région. Quelles sont les démarches à effectuer pour l'entrée au lycée de ma fille ?

Vous devez contacter le service scolarité de la direction des services départementaux de l'Éducation nationale où vous allez résider pour connaître le calendrier de l'affectation ainsi que les modalités d'admission en fonction des vœux que vous avez émis. Si votre fille est scolarisée dans un établissement public ou dans un établissement privé sous contrat, c'est la décision d'orientation du principal du collège d'origine qui sera prise en compte pour l'inscription au lycée. Pour en savoir plus, vous pouvez consulter l'annuaire des rectorats et des directions des services départementaux de l'Éducation nationale sur le site :

<http://www.education.gouv.fr/cid3/les-rectorats-les-inspections-academiques.html>.

Qu'est-ce que la sectorisation ?

La sectorisation consiste à affecter un élève dans un établissement en fonction de son domicile, sauf demande de dérogation de la part de la famille. Cette demande sera satisfaite s'il y a de la place dans l'établissement demandé. Le directeur académique des services de l'Éducation nationale accorde les dérogations selon des critères nationaux, par ordre de priorité :

- 1/ élèves handicapés ;*
- 2/ élèves bénéficiant d'une prise en charge médicale importante à proximité de l'établissement demandé ;*
- 3/ boursiers au mérite ;*
- 4/ boursiers sociaux ;*
- 5/ élèves dont un frère ou une sœur est scolarisé(e) dans l'établissement souhaité ;*
- 6/ élèves dont le domicile, en limite de zone de desserte, est proche de l'établissement souhaité ;*
- 7/ élèves suivant un parcours scolaire particulier.*

Et si je n'avais pas de place en lycée à la rentrée ?

Pour éviter cette situation, indiquez plusieurs vœux en termes de formations et d'établissements, notamment si vous envisagez des spécialités ou sections rares et/ou très demandées. Restez toujours joignable, particulièrement en juillet, et assurez-vous d'avoir effectué toutes les démarches nécessaires avant de partir en vacances.

En cas de difficulté, le principal de votre collège doit vous guider dans votre démarche d'orientation, avec l'aide du centre d'information et d'orientation (CIO) et avec l'appui des services départementaux de l'Éducation nationale (ou du rectorat).

Qu'est-ce qu'une section européenne ?

Les sections européennes (ou de langues orientales) sont présentes en lycée général et technologique et en lycée professionnel (LP). Le niveau en langue vivante et la motivation sont déterminants pour y accéder.

Au programme : les mêmes matières que pour les autres élèves de 2^{de}, mais l'enseignement de l'une d'elles se fait en partie dans la langue de la section. La connaissance de la culture du pays concerné est approfondie par des échanges et, notamment, par des stages professionnels à l'étranger pour les lycéens pro. Le diplôme du bac porte la mention de la section suivie.



© Jérôme Pailh / Onisep

Je n'ai pas de projet professionnel précis. Est-ce gênant ?

En 3^e, il est rare d'avoir une idée précise de métier. C'est pourtant la période où l'on vous demande de commencer à y réfléchir. Posez des questions autour de vous, lisez des documents d'information, notamment en CDI, discutez-en avec votre entourage, en famille et au collège. Profitez du stage en entreprise pour interroger des professionnels sur leur parcours. Appuyez-vous sur les ressources auxquelles vous avez eu accès dans le web classeur.

Comment intégrer une section sportive scolaire ?

En fonction des décisions d'orientation et de votre niveau sportif (épreuves sportives en lien avec la fédération, et examen médical), vous pouvez intégrer une section sportive scolaire.

Pour vous aider, parlez-en à votre professeur d'EPS et à votre entraîneur de club sportif. Contactez directement l'établissement qui vous intéresse et la direction régionale de la jeunesse, des sports et de la cohésion sociale (DRJSCS).

Qu'est-ce qu'une unité localisée pour l'inclusion scolaire (Ulis) ?

Les Ulis sont des dispositifs au sein des collèges et des lycées généraux et technologiques, et professionnels, qui accueillent des élèves en situation de handicap (troubles visuels, auditifs, moteurs, cognitifs, mentaux ou troubles envahissants du développement ou troubles multiples associés).

Pour en savoir plus, consultez :

<http://www.onisep.fr/handicap>, rubriques « Les parcours de scolarité » pour en savoir plus sur ces dispositifs ; « Je recherche » / « Une structure handicap » pour savoir s'il en existe près de chez vous.

Rencontrant des difficultés médicales importantes, comment savoir si les études que j'envisage sont compatibles avec mon état de santé ?

Il est en effet important de prendre en compte votre état de santé ou votre handicap dans vos souhaits d'orientation après la classe de 3^e, afin de construire un projet professionnel que vous pourrez mener jusqu'au bout. Pour cela, profitez du stage en entreprise lors de votre année de 3^e pour observer les conditions de travail, poser des questions aux salariés. Demandez l'avis du médecin de l'Éducation nationale et de votre médecin spécialiste pour connaître les éventuelles incompatibilités. N'hésitez pas à rencontrer le conseiller d'orientation-psychologue, l'enseignant référent et l'équipe de suivi de la scolarisation pour envisager plusieurs solutions de poursuites d'études et de métiers.



© Jérôme Pailh / Onisep

Les formations après la 3^e

Après la 3^e, vous pouvez vous diriger vers :

- la voie professionnelle, pour préparer un bac pro ou un CAP ;
- la voie générale et technologique, pour préparer un bac général ou technologique.

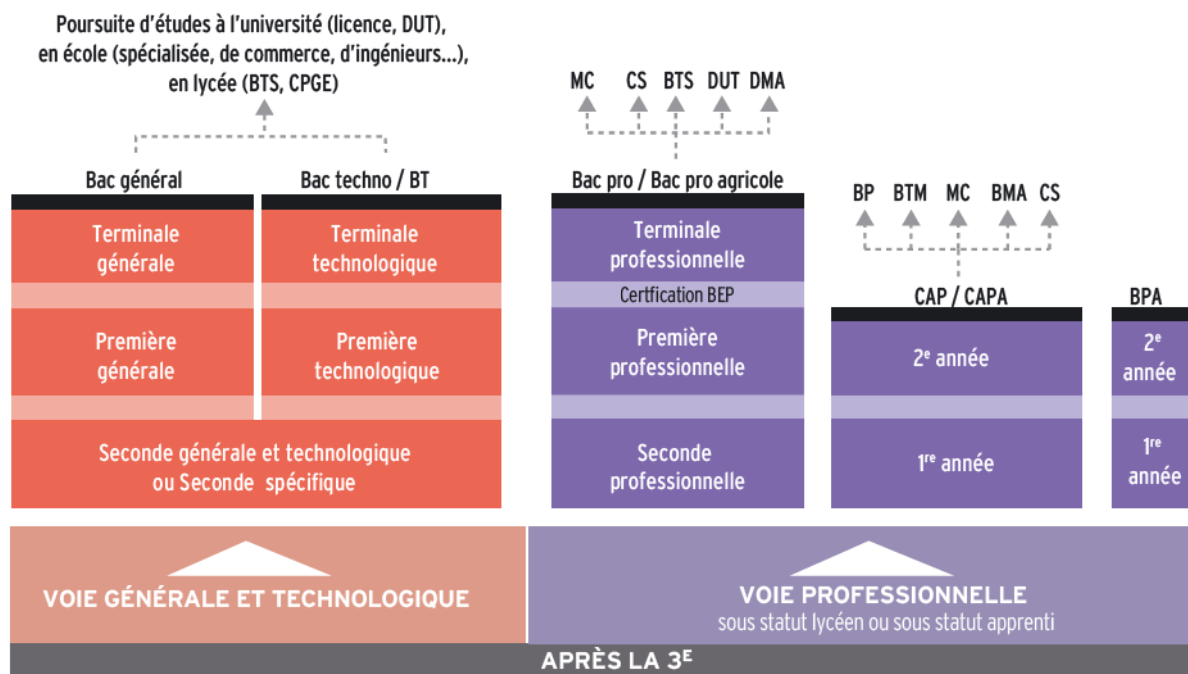

© Onisep 2014.

Passerelles

Pour permettre des parcours réversibles entre les différentes voies, et pour éviter des choix figés, il existe des possibilités de stages passerelles (voir page 7) en fonction de son profil.

→ Bac général

C'est un diplôme national organisé en séries : ES, L, S. Son obtention permet d'envisager des poursuites d'études supérieures longues (université, classes prépa, écoles d'ingénieurs...).

→ Bac professionnel/Bac professionnel agricole

C'est un diplôme national qui prépare à l'entrée dans la vie active ou à la poursuite d'études : brevet de technicien supérieur (BTS), brevet de technicien supérieur agricole (BTSA)...

→ Bac technologique

C'est un diplôme national organisé en séries : STI2D, STD2A, STMG, STL, ST2S, STAV, hôtellerie, techniques de la musique et de la danse. Il prépare davantage à la poursuite d'études : brevet de technicien supérieur (BTS), brevet de technicien supérieur agricole (BTSA), diplôme universitaire de technologie (DUT)... qu'à l'emploi immédiat.

→ BMA : brevet des métiers d'art.

→ BP : brevet professionnel.

→ BPA : brevet professionnel agricole.

→ BT : brevet de technicien. C'est un diplôme national, spécialisé dans un domaine professionnel précis, qui se prépare à partir d'une 2^{de} spécifique : dessinateur en arts appliqués ; dessinateur-maquetiste ; métiers de la musique.

→ BTM : brevet technique des métiers.

→ BTS : brevet de technicien supérieur.

→ CAP/CAPA : certificat d'aptitude professionnelle/certificat d'aptitude professionnelle agricole. C'est un diplôme national qui permet d'accéder rapidement à la vie active ou de rejoindre le parcours de bac pro.

→ CPGE : classes préparatoires aux grandes écoles.

→ CS : certificat de spécialisation.

→ DMA : diplôme des métiers d'art.

→ DUT : diplôme universitaire de technologie.

→ MC : mention complémentaire.

À NOTER !

2^{de} spécifique

Deux bacs technologiques se préparent à partir d'une 2^{de} spécifique (et non à partir d'une 2^{de} générale et technologique) : hôtellerie ; techniques de la musique et de la danse (TMD). C'est le cas également de certains BT (voir ci-contre).

Certification BEP

Voir page 15.

→ Retrouvez la présentation de ces formations pages 9, 10, 13, 14 et 15.

Situation de handicap et scolarité

Tout élève de 3^e en situation de handicap doit préparer ses choix d'orientation. Cela implique des questionnements de sa part, pour trouver les formations et les établissements qui répondent à ses besoins particuliers. Pour aller plus loin, 5 questions-réponses.

Que recouvre exactement la notion de « handicap » ?

Au sens de la loi, « toute limitation d'activité ou restriction de participation à la vie en société subie dans son environnement par une personne, en raison d'une altération substantielle, durable ou définitive d'une ou plusieurs fonctions physiques, sensorielles, mentales, cognitives ou psychiques, d'un polyhandicap ou d'un trouble de santé invalidant ». De ce fait, un élève dyslexique ou atteint d'une maladie chronique, par exemple, peut voir sa situation de handicap reconnue par la maison départementale des personnes handicapées (MDPH).

Mon enfant souhaite préparer un diplôme professionnel. Pour les stages ou l'apprentissage, comment ça se passe ?

Il existe des dispositifs spécifiques. Il est possible, à partir de 16 ans, de bénéficier de la reconnaissance de la qualité de travailleur handicapé (RQTH) auprès de la maison départementale des personnes handicapées (MDPH).

L'apprenti bénéficiaire de la RQTH peut signer un contrat d'apprentissage aménagé. Des aides sont proposées à l'employeur et à l'apprenti, dans la fonction publique comme dans le privé.

Au lycée, de quelles aides peut bénéficier votre enfant ?

Votre enfant peut bénéficier d'aides techniques (utilisation de matériel adapté), humaines (auxiliaire de vie scolaire), financières et d'aménagements des études et des examens. Dans ce dernier cas, il pourra bénéficier d'une majoration du temps de composition, avec un temps de repos suffisant entre les épreuves.

Mon enfant est scolarisé en 3^e, en Ulis, pour troubles cognitifs ou mentaux. Quelles poursuites d'études envisager ensuite ?

Après avoir pris l'avis de ses professeurs, selon ses goûts, ses intérêts et ses capacités d'autonomie, l'enseignant référent pourra proposer plusieurs possibilités à votre enfant. Par exemple :

- entrer dans un dispositif Ulis en lycée ;
- entrer en lycée professionnel dans une classe de préparation au CAP ;
- suivre une formation en alternance dans un centre de formation d'apprentis (CFA), éventuellement adapté aux personnes handicapées ;
- poursuivre une formation préprofessionnelle au sein d'un institut médico-éducatif (IME).

Ces différentes propositions seront discutées lors d'une réunion de l'équipe de suivi de la scolarisation.

Votre enfant est reconnu handicapé. Quels sont ses droits ?

La loi du 11/02/2005 a affirmé le droit de l'enfant à la scolarisation en milieu ordinaire en bénéficiant d'aides adaptées. Le projet personnalisé de scolarisation (PPS) arrêté avec la maison départementale des personnes handicapées (MDPH) et avec l'accord de la famille définit ces aides, et intègre le projet d'orientation de l'élève, ainsi que les aménagements nécessaires à la compensation de son handicap.

Enfin, la récente loi de refondation de l'école réaffirme que c'est à l'école de s'adapter à la diversité des élèves et non le contraire.

Les diplômes généraux et technologiques

On trouvera présentés ci-dessous les baccalauréats généraux, technologiques classés par département, ville et nom de l'établissement (public ou privé sous contrat).

Baccalauréats généraux

ABIBAC

- ◆ 06 **Nice** - LGT Lycée Albert Calmette
- ◆ 83 **Toulon** - LGT Lycée Dumont d'Urville

BACHIBAC

- ◆ 83 **La Seyne-sur-Mer** - LGT Lycée Beaussier

ESABAC

- ◆ 06 **Antibes** - LGT Lycée Jacques Audibert
- ◆ 06 **Menton** - LGT Lycée Pierre et Marie Curie
- ◆ 06 **Nice** - LGT Lycée du Parc Impérial
- ◆ 06 **Valbonne** - LGT Lycée international de Valbonne
- ◆ 83 **Toulon** - LGT Lycée Dumont d'Urville

Bac L, ES, S

Préparés dans la plupart des établissements.

Baccalauréats technologiques

Bac hôtellerie

- ◆ 06 **Monaco** - Lycée technique et hôtelier de Monte-Carlo
- ◆ 06 **Nice** - Lycée polyvalent Lycée des métiers de l'hôtellerie et du tourisme Paul Augier
- ◆ 83 **Toulon** - Lycée régional Anne-Sophie Pic

Bac STAV spécialité aménagement et valorisation des espaces

- ◆ 06 **Antibes** - Lycée Vert d'Azur horticole et agricole
- ◆ 83 **Hyères** - Lycée Agriscop

Bac STAV spécialité services en milieu rural

- ◆ 83 **Les Arcs** - Lycée professionnel agricole les Magnanarelles
- 83 **Saint-Maximin-la-Sainte-Baume** - Lycée Privé Provence Verte

Bac STAV spécialité technologies de la production agricole

- ◆ 06 **Antibes** - Lycée Vert d'Azur horticole et agricole
- ◆ 83 **Hyères** - Lycée Agriscop
- 83 **Saint-Maximin-la-Sainte-Baume** - Lycée Privé Provence Verte

Bac STAV spécialité transformation alimentaire

- ◆ 83 **Les Arcs** - Lycée professionnel agricole les Magnanarelles

Bac STD2A

- ◆ 06 **Antibes** - LPO Lycée des métiers du bâtiment et des travaux publics Léonard de Vinci
- ◆ 06 **Drap** - Lycée général et technologique René Goscinny
- ◆ 06 **Vence** - LGT Lycée Henri Matisse
- ◆ 83 **Toulon** - LPO Lycée polyvalent Rouvière

Bac STI2D - spécialité architecture et construction

- ◆ 06 **Antibes** - LPO Lycée des métiers du bâtiment et des travaux publics Léonard de Vinci
- ◆ 83 **La Seyne-sur-Mer** - LPO Paul Langevin
- ◆ 83 **Lorgues** - LGT Lycée Thomas Edison

Bac STI2D - spécialité énergies et environnement

- ◆ 06 **Antibes** - LPO Lycée des métiers du bâtiment et des travaux publics Léonard de Vinci
- ◆ 06 **Cannes** - LGT Lycée Jules Ferry
- ◆ 06 **Menton** - LGT Lycée Pierre et Marie Curie
- ◆ 06 **Monaco** - Lycée Albert 1er
- ◆ 06 **Nice** - LGT LP Lycée des sciences appliquées aux métiers de l'industrie Les Eucalyptus
- ◆ 06 **Nice** - LGT Lycée Guillaume Apollinaire
- 06 **Nice** - Lycée général et technologique Don Bosco
- ◆ 83 **Fréjus** - LPO Lycée Albert Camus
- ◆ 83 **Hyères** - LPO Lycée Costebelle
- ◆ 83 **La Seyne-sur-Mer** - LPO Paul Langevin
- ◆ 83 **Le Muy** - LPO Lycée polyvalent du Val d'Argens
- ◆ 83 **Lorgues** - LGT Lycée Thomas Edison

- ◆ 83 **Saint-Maximin-la-Sainte-Baume** - LPO Lycée Maurice Janetti
- ◆ 83 **Toulon** - LPO Lycée polyvalent Rouvière

Bac STI2D - spécialité innovation technologique et éco-conception

- ◆ 06 **Antibes** - LPO Lycée des métiers du bâtiment et des travaux publics Léonard de Vinci
- ◆ 06 **Cannes** - LGT Lycée Jules Ferry
- ◆ 06 **Grasse** - LGT Lycée Alexis de Tocqueville
- ◆ 06 **Nice** - LGT LP Lycée des sciences appliquées aux métiers de l'industrie Les Eucalyptus
- ◆ 06 **Nice** - LGT Lycée Guillaume Apollinaire
- 06 **Nice** - Lycée général et technologique Don Bosco
- ◆ 83 **Hyères** - LPO Lycée Costebelle
- ◆ 83 **La Seyne-sur-Mer** - LPO Paul Langevin
- ◆ 83 **Le Muy** - LPO Lycée polyvalent du Val d'Argens
- ◆ 83 **Lorgues** - LGT Lycée Thomas Edison
- ◆ 83 **Saint-Maximin-la-Sainte-Baume** - LPO Lycée Maurice Janetti
- ◆ 83 **Toulon** - LPO Lycée polyvalent Rouvière

Bac STI2D - spécialité systèmes d'information et numérique

- ◆ 06 **Cannes** - LGT Lycée Jules Ferry
- ◆ 06 **Drap** - Lycée général et technologique René Goscinny
- ◆ 06 **Grasse** - LGT Lycée Alexis de Tocqueville
- ◆ 06 **Nice** - LGT LP Lycée des sciences appliquées aux métiers de l'industrie Les Eucalyptus
- ◆ 06 **Nice** - LGT Lycée Guillaume Apollinaire
- ◆ 83 **Fréjus** - LPO Lycée Albert Camus
- ◆ 83 **La Seyne-sur-Mer** - LPO Paul Langevin
- ◆ 83 **Lorgues** - LGT Lycée Thomas Edison
- ◆ 83 **Toulon** - LPO Lycée polyvalent Rouvière

Bac STL - spécialité biotechnologies

- ◆ 06 **Cannes** - LGT Lycée Jules Ferry
- ◆ 06 **Grasse** - LGT Lycée Alexis de Tocqueville
- ◆ 83 **Hyères** - LPO Lycée Costebelle
- 83 **Toulon** - Lycée général et technologique Notre-Dame

Bac STL - spécialité sciences physiques et chimiques en laboratoire

- ◆ 06 **Antibes** - LGT Lycée Jacques Audibert
- ◆ 06 **Nice** - LGT Lycée des métiers de la chimie Thierry Maulnier
- ◆ 83 **Hyères** - LPO Lycée Costebelle
- ◆ 83 **Saint-Maximin-la-Sainte-Baume** - LPO Lycée Maurice Janetti
- ◆ 83 **Toulon** - LPO Lycée polyvalent Rouvière

Bac STMG - spécialité gestion et finance

- ◆ 06 **Antibes** - LGT Lycée Jacques Audibert
- ◆ 06 **Cagnes-sur-Mer** - LGT Lycée Auguste Renoir
- ◆ 06 **Cannes** - LGT Lycée Bristol
- 06 **Cannes** - Lycée général et technologique Stanislas
- ◆ 06 **Drap** - Lycée général et technologique René Goscinny
- ◆ 06 **Grasse** - LGT Lycée Amiral de Grasse
- 06 **Grasse** - Lycée général et technologique Fénélon
- ◆ 06 **Menton** - LGT Lycée Pierre et Marie Curie
- ◆ 06 **Monaco** - Lycée Albert 1er
- ◆ 06 **Nice** - LGT Lycée Albert Calmette
- ◆ 06 **Nice** - LGT Lycée des métiers de la chimie Thierry Maulnier
- ◆ 06 **Nice** - LGT Lycée du Parc Impérial
- ◆ 06 **Nice** - LGT Lycée Guillaume Apollinaire
- ◆ 06 **Nice** - Lycée polyvalent Honoré d'Estienne d'Orves
- 06 **Nice** - Lycée polyvalent Saint-Joseph
- 06 **Roquebrune-Cap-Martin** - Lycée polyvalent Institution Saint-Joseph Camolès
- ◆ 06 **Valbonne** - LGT Simone Veil
- ◆ 83 **Brignoles** - LPO Lycée Raynaud
- ◆ 83 **Draguignan** - LGT Lycée Jean Moulin
- ◆ 83 **Gassin** - LPO Lycée du Golfe de Saint-Tropez
- ◆ 83 **Hyères** - LGT Lycée Jean Aicard

- 83 **Hyères** - LPO Lycée Maintenon
- ◆ 83 **La Garde** - LGT Lycée du Coudon
- ◆ 83 **La Seyne-sur-Mer** - LGT Lycée Beaussier
- ◆ 83 **Saint-Raphaël** - LPO Lycée Antoine de Saint-Exupéry
- ◆ 83 **Toulon** - LGT Lycée Bonaparte
- ◆ 83 **Toulon** - LGT Lycée Dumont d'Urville
- 83 **Toulon** - Lycée technologique Marie France

Bac STMG - spécialité marketing (marketing)

- ◆ 06 **Antibes** - LGT Lycée Jacques Audibert
- ◆ 06 **Cagnes-sur-Mer** - LGT Lycée Auguste Renoir
- ◆ 06 **Cannes** - LGT Lycée Bristol
- 06 **Cannes** - Lycée général et technologique Stanislas
- ◆ 06 **Drap** - Lycée général et technologique René Goscinny
- ◆ 06 **Grasse** - LGT Lycée Alexis de Tocqueville
- ◆ 06 **Grasse** - LGT Lycée Amiral de Grasse
- 06 **Grasse** - Lycée général et technologique Fénelon
- ◆ 06 **Menton** - LGT Lycée Pierre et Marie Curie
- ◆ 06 **Monaco** - Lycée Albert 1er
- ◆ 06 **Nice** - LGT Lycée Albert Calmette
- ◆ 06 **Nice** - LGT Lycée des métiers de la chimie Thierry Maulnier
- ◆ 06 **Nice** - LGT Lycée du Parc Impérial
- ◆ 06 **Nice** - LGT Lycée Guillaume Apollinaire

- ◆ 06 **Nice** - Lycée polyvalent Honoré d'Estienne d'Orves
- 06 **Nice** - Lycée polyvalent Saint-Joseph
- 06 **Roquebrune-Cap-Martin** - Lycée polyvalent Institution Saint-Joseph Camolès
- ◆ 06 **Valbonne** - LGT Simone Veil
- ◆ 06 **Vence** - LGT Lycée Henri Matisse
- ◆ 83 **Brignoles** - LPO Lycée Raynouard
- ◆ 83 **Draguignan** - LGT Lycée Jean Moulin
- ◆ 83 **Gassin** - LPO Lycée du Golfe de Saint-Tropez
- ◆ 83 **Hyères** - LGT Lycée Jean Aicard
- 83 **Hyères** - LPO Lycée Maintenon
- ◆ 83 **La Garde** - LGT Lycée du Coudon
- ◆ 83 **La Seyne-sur-Mer** - LGT Lycée Beaussier
- ◆ 83 **Saint-Raphaël** - LPO Lycée Antoine de Saint-Exupéry
- ◆ 83 **Toulon** - LGT Lycée Bonaparte
- ◆ 83 **Toulon** - LGT Lycée Dumont d'Urville
- 83 **Toulon** - Lycée technologique Marie France

Bac STMG - spécialité ressources humaines et communication

- ◆ 06 **Antibes** - LGT Lycée Jacques Audibert
- ◆ 06 **Cagnes-sur-Mer** - LGT Lycée Auguste Renoir
- ◆ 06 **Cannes** - LGT Lycée Bristol
- ◆ 06 **Drap** - Lycée général et technologique René Goscinny

- ◆ 06 **Grasse** - LGT Lycée Amiral de Grasse
- ◆ 06 **Menton** - LGT Lycée Pierre et Marie Curie
- ◆ 06 **Monaco** - Lycée Albert 1er
- ◆ 06 **Nice** - LGT Lycée Albert Calmette
- ◆ 06 **Nice** - LGT Lycée du Parc Impérial
- ◆ 06 **Nice** - LGT Lycée Guillaume Apollinaire
- ◆ 06 **Nice** - Lycée polyvalent Honoré d'Estienne d'Orves
- 06 **Nice** - Lycée polyvalent Saint-Joseph
- ◆ 06 **Vence** - LGT Lycée Henri Matisse
- ◆ 83 **Brignoles** - LPO Lycée Raynouard
- ◆ 83 **Draguignan** - LGT Lycée Jean Moulin
- ◆ 83 **Gassin** - LPO Lycée du Golfe de Saint-Tropez
- ◆ 83 **Hyères** - LGT Lycée Jean Aicard
- ◆ 83 **La Garde** - LGT Lycée du Coudon
- ◆ 83 **La Seyne-sur-Mer** - LGT Lycée Beaussier
- ◆ 83 **Saint-Raphaël** - LPO Lycée Antoine de Saint-Exupéry
- ◆ 83 **Toulon** - LGT Lycée Bonaparte
- ◆ 83 **Toulon** - LGT Lycée Dumont d'Urville
- 83 **Toulon** - Lycée technologique Marie France

Bac STMG - spécialité systèmes d'information de gestion

- ◆ 06 **Nice** - Lycée polyvalent Honoré d'Estienne d'Orves

- 06 **Nice** - Lycée polyvalent Saint-Joseph
- ◆ 06 **Valdeblore** - LPO Lycée de la Montagne
- ◆ 83 **Saint-Raphaël** - LPO Lycée Antoine de Saint-Exupéry
- ◆ 83 **Toulon** - LGT Lycée Bonaparte
- 83 **Toulon** - Lycée technologique Marie France

Bac ST2S

- ◆ 06 **Cannes** - LGT Lycée Bristol
- 06 **Cannes** - Lycée technologique les Fauvettes
- ◆ 06 **Nice** - Lycée polyvalent Honoré d'Estienne d'Orves
- 06 **Nice** - Lycée technologique La Providence
- ◆ 83 **Brignoles** - LPO Lycée Raynouard
- ◆ 83 **Hyères** - LGT Lycée Jean Aicard
- ◆ 83 **Toulon** - LGT Lycée Bonaparte
- 83 **Toulon** - Lycée général Fénelon

Bac TMD - option danse

- ◆ 06 **Nice** - Lycée général Masséna

Bac TMD - option instrument

- ◆ 06 **Nice** - Lycée général Masséna

- ◆ enseignement public
- enseignement privé

Publicité



COURS MAINTENON à Hyères
Écoles - Collège - ULIS - Lycée Polyvalent

NOTRE LYCÉE

BACCALAURÉAT GÉNÉRAL

E - L - S

BACCALAURÉAT TECHNOLOGIQUE

2 SPÉCIALITÉS :
MARKETING (MERCATIQUE)

GESTION ET FINANCE

BACCALAURÉAT PROFESSIONNEL

3 SPÉCIALITÉS :
COMMERCE

GESTION ADMINISTRATION

ACCUEIL RELATIONS CLIENTÈLE ET USAGERS

ÉTABLISSEMENT AVEC INTERNAT (GARÇONS ET FILLES)



10 Boulevard Pasteur «Maison Tulasne» - BP 541 - 83409 Hyères cedex

Tél : 04.94.12.63.63 - Fax : 04.94.12.63.64

Site : www.coursmaintenon.fr / Email : secretariat-general@coursmaintenon.fr

Les formations de l'académie de Nice

Modalités de l'affectation en seconde

Tous les élèves qui en font la demande sont affectés dans leur lycée de secteur. Ils choisissent les enseignements d'exploration parmi ceux que propose ce lycée. Ce choix sera confirmé lors de l'inscription. Certains enseignements d'exploration ne sont offerts que dans quelques établissements de l'académie et leurs capacités d'accueil sont limitées.



ENSEIGNEMENTS D'EXPLORATION*

	J. Audibert - Antibes	L. de Vinci - Antibes	A. Renoir - Cagnes/Mer	Bristol - Cannes	Carnot - Cannes	J. Ferry - Cannes	Gosciny - Drap	A. de Grasse - Grasse	A. de Toqueville - Grasse	P. et M. Curie - Menton	G. Apollinaire - Nice	A. Calmette - Nice	H. d'Estienne d'Orves - Nice	Les Eucalyptus - Nice	Masséna - Nice	T. Maulnier - Nice	Parc Impérial - Nice	International - Nice	S. Veil - Valbonne	De la Montagne - Valdeblone	H. Matéssé - Vence	Vert d'Azur - Antibes	
Principes fondamentaux de l'économie et de la gestion																							
Sciences économiques et sociales																							
Littérature et société																							
Méthodes et pratiques scientifiques																							
Biotechnologies																							
Création et culture design																							
Création et innovation technologiques																							
Écologie, agronomie, territoire et développement durable																							
Éducation physique et sportive																							
Santé et social																							
Sciences de l'ingénieur																							
Sciences et laboratoire																							
Grec (Langue et culture de l'Antiquité)																							
Latin (Langue et culture de l'Antiquité)																							
LV3 Allemand																							
LV3 Arabe																							
LV3 Chinois																							
LV3 Espagnol																							
LV3 Italien																							
LV3 Japonais																							
LV3 Nissart																							
LV3 Russe																							
Arts visuels (Créations et activités artistiques)																							
Arts du son (Créations et activités artistiques)																							
Arts du spectacle (Créations et activités artistiques)																							
Patrimoines (Créations et activités artistiques)																							

* Les enseignements d'exploration et les langues (enseignements d'exploration) des classes de seconde générale et technologique sont mentionnés à titre indicatif. Se renseigner auprès des établissements concernés.

générale et technologique

Dans ce cas, il est possible de demander une affectation dès la classe de seconde dans un de ces établissements. Cette admission se fera alors en prenant en compte les résultats scolaires, les compétences acquises ainsi que l'avis du chef d'établissement.

Pour en savoir plus, vous reporter aux instructions départementales disponibles sur les sites des inspections académiques :

www.ac-nice.fr/ia-06
www.ac-nice.fr/ia83

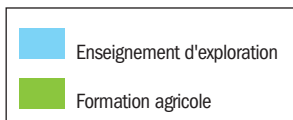
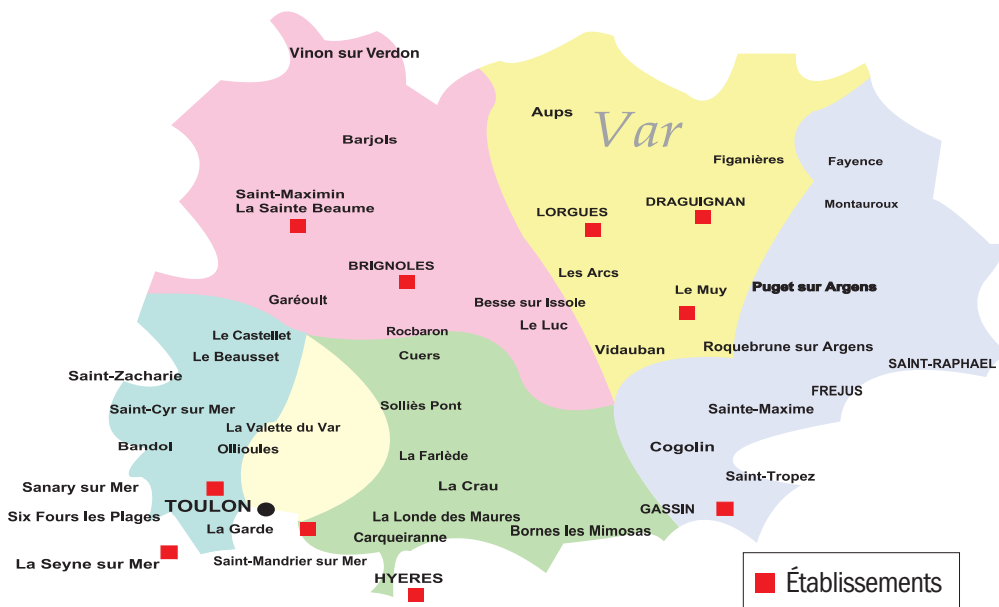

ENSEIGNEMENTS D'EXPLORATION*

	Raynaud - Brignoles	J. Moulin - Draguignan	A. Carnus - Fréjus	Golfe de St Tropez - Gassin	J. Aicard - Hyères	Costebelle - Hyères	Le Coudon - La Gardie	Beaussier - La Seyne sur Mer	P. Langevin - La Seyne sur Mer	Val d'Argents - Le Muy	T. Edison - Lorgues	M. Janetti - St Maximin la S ^{te} Beaume	Bonaparte - St Raphaël	Parc St Jean - Toulon	Dumont d'Urville - Toulon	Rouvière - Toulon	Agricampus - Hyères	Les Magnanailles - Les Arcs / Argens
Principes fondamentaux de l'économie et de la gestion	■	■	■	■	■	■	■	■	■	■	■	■	■	■	■	■	■	■
Sciences économiques et sociales	■	■	■	■	■	■	■	■	■	■	■	■	■	■	■	■	■	■
Littérature et société	■	■	■	■	■	■	■	■	■	■	■	■	■	■	■	■	■	■
Méthodes et pratiques scientifiques	■	■	■	■	■	■	■	■	■	■	■	■	■	■	■	■	■	■
Biotechnologies	■	■	■	■	■	■	■	■	■	■	■	■	■	■	■	■	■	■
Création et culture design	■	■	■	■	■	■	■	■	■	■	■	■	■	■	■	■	■	■
Création et innovation technologiques	■	■	■	■	■	■	■	■	■	■	■	■	■	■	■	■	■	■
Écologie, agronomie, territoire et développement durable	■	■	■	■	■	■	■	■	■	■	■	■	■	■	■	■	■	■
Éducation physique et sportive	■	■	■	■	■	■	■	■	■	■	■	■	■	■	■	■	■	■
Santé et social	■	■	■	■	■	■	■	■	■	■	■	■	■	■	■	■	■	■
Sciences de l'ingénieur	■	■	■	■	■	■	■	■	■	■	■	■	■	■	■	■	■	■
Sciences et laboratoire	■	■	■	■	■	■	■	■	■	■	■	■	■	■	■	■	■	■
Grec (Langue et culture de l'Antiquité)	■	■	■	■	■	■	■	■	■	■	■	■	■	■	■	■	■	■
Latin (Langue et culture de l'Antiquité)	■	■	■	■	■	■	■	■	■	■	■	■	■	■	■	■	■	■
LV3 Arabe	■	■	■	■	■	■	■	■	■	■	■	■	■	■	■	■	■	■
LV3 Chinois	■	■	■	■	■	■	■	■	■	■	■	■	■	■	■	■	■	■
LV3 Italien	■	■	■	■	■	■	■	■	■	■	■	■	■	■	■	■	■	■
LV3 Russe	■	■	■	■	■	■	■	■	■	■	■	■	■	■	■	■	■	■
Arts visuels (Créations et activités artistiques)	■	■	■	■	■	■	■	■	■	■	■	■	■	■	■	■	■	■
Arts du son (Créations et activités artistiques)	■	■	■	■	■	■	■	■	■	■	■	■	■	■	■	■	■	■
Arts du spectacle (Créations et activités artistiques)	■	■	■	■	■	■	■	■	■	■	■	■	■	■	■	■	■	■
Patrimoines (Créations et activités artistiques)	■	■	■	■	■	■	■	■	■	■	■	■	■	■	■	■	■	■

* Les enseignements d'exploration et les langues (enseignements d'exploration) des classes de seconde générale et technologique sont mentionnés à titre indicatif. Se renseigner auprès des établissements concernés.

Les établissements et leurs formations par département

Dans les pages suivantes, sont indiqués les établissements publics et privés sous contrat préparant aux bacs généraux, aux bacs technologiques (avec leurs spécialités). Les établissements sont classés par département, puis par ordre alphabétique des villes.

CAP prioritaire : CAP destiné prioritairement aux élèves de 3 ^{ème} SEGPA, Ulis	LG : lycée général LGT : lycée général et technologique LT : lycée technologique LP : lycée professionnel	LPO : lycée polyvalent Ulis : unité localisée pour l'inclusion scolaire (se reporter page 55) TFC : troubles des fonctions cognitives ou mentales	TED : troubles envahissants du développement TFV : troubles de la fonction visuelle
LV1, LV2, LV3 : langues vivantes 1, 2, 3			



Enseignements d'exploration et langues : se reporter également aux tableaux pages 24/25

Intitulés des bacs : se reporter à la page 9

Les lycées publics

06 Alpes-Maritimes

ANTIBES 06631 Cedex
LGT Lycée Jacques Audibert, 63 boulevard Wilson, CS 60529
Tél. 04 92 93 31 31
www.ac-nice.fr/audibert

Diplômes préparés

ESABAC
Bac ES
Bac L
Bac S
Bac STL spécialité sciences physiques et chimiques en laboratoire
Bac STMG spécialité gestion et finance
Bac STMG spécialité mercatique (marketing)
Bac STMG spécialité ressources humaines et communication

Langues vivantes

- LV1 : allemand, anglais
- LV2 : allemand, anglais, espagnol, italien

Enseignements d'exploration en 2^{nde}

- Langues et cultures de l'Antiquité : grec, latin
- Création et activités artistiques : arts du spectacle • Littérature et société • Méthodes et pratiques scientifiques • Principes fondamentaux de l'économie et de la gestion • Sciences économiques et sociales • Sciences et laboratoire

Sections particulières

- Brevet d'initiation aéronautique
- Section binationale ESABAC

ANTIBES 06633 Cedex
LPO Lycée des métiers du bâtiment et des travaux publics Léonard de Vinci, 214 rue Jean Joannon, BP 739

Tél. 04 92 91 30 20
www.leonarddevinci.net
Internat garçons-filles

Diplômes préparés

Bac S
Bac STD2A

Bac STI2D spécialité architecture et construction
Bac STI2D spécialité énergies et environnement
Bac STI2D spécialité innovation technologique et éco-conception
Bac STI2D spécialité système d'information et numérique (classe de 1^{ère} à la rentrée 2014)

Langues vivantes

- LV1 : anglais
- LV2 : allemand, espagnol, italien

Enseignements d'exploration en 2^{nde}

- Création et culture-design • Création et innovation technologiques • Méthodes et pratiques scientifiques • Principes fondamentaux de l'économie et de la gestion • Sciences de l'ingénieur • Sciences économiques et sociales

ANTIBES 06602
Lycée Vert d'Azur horticole et agricole, 1285 avenue Jules Grec, BP 89

Tél. 04 92 91 44 44
www.vertdazur.educagri.fr
Internat garçons-filles

Diplômes préparés

Bac S
Bac STAV aménagement et valorisation des espaces
Bac STAV technologies de la production agricole

Langues vivantes

- LV1 : anglais
- LV2 : espagnol, italien

Enseignements d'exploration en 2^{nde}

- Écologie, agronomie, territoire, développement durable • Sciences économiques et sociales

CAGNES-SUR-MER 06802

Cedex
LGT Lycée Auguste Renoir, 18 avenue Marcel Pagnol, BP 119
Tél. 04 92 02 45 10
www.ac-nice.fr/lycee-renoir

Diplômes préparés

Bac ES
Bac L
Bac S
Bac STMG spécialité gestion et finance
Bac STMG spécialité mercatique (marketing)
Bac STMG spécialité ressources humaines et communication

Langues vivantes

- LV1 : anglais
- LV2 : allemand, espagnol, italien

Enseignements d'exploration en 2^{nde}

- LV3 : chinois
- Langues et cultures de l'Antiquité : latin
- Création et activités artistiques : arts visuels • Littérature et société • Méthodes et pratiques scientifiques • Principes fondamentaux de l'économie et de la gestion • Sciences économiques et sociales

Section particulière

- Sections européennes : allemand, italien

CANNES 06414 Cedex
LG Lycée Carnot, 90 boulevard Carnot, CS 20041

Tél. 04 92 99 38 88
www.lc2.org
Internat garçons-filles

Diplômes préparés

Bac ES
Bac L
Bac S

Langues vivantes

- LV1 : anglais
- LV2 : espagnol, italien

Enseignements d'exploration en 2^{nde}

- LV3 : allemand, russe
- Langues et cultures de l'Antiquité : grec, latin
- Création et activités artistiques : arts du son • arts visuels • Littérature et société • Méthodes et pratiques scientifiques • Principes fondamentaux de l'économie et de la gestion • Sciences économiques et sociales

Section particulière

- Section européenne : anglais

CANNES 06405 Cedex
LGT Lycée Bristol, 10 avenue Saint Nicolas, BP 114

Tél. 04 93 06 79 00
www.ac-nice.fr/bristol
Hébergement organisé hors établissement

Diplômes préparés

Bac ES
Bac L
Bac S
Bac STMG spécialité gestion et finance
Bac STMG spécialité mercatique (marketing)
Bac STMG spécialité ressources humaines et communication
Bac ST2S

Langues vivantes

- LV1 : anglais
- LV2 : allemand, espagnol, italien

Enseignements d'exploration en 2^{nde}

- Langues et cultures de l'Antiquité : latin
- Création et activités artistiques : arts du spectacle, arts visuels • Littérature et société • Méthodes et pratiques scientifiques • Principes fondamentaux de l'économie et de la gestion • Santé et social • Sciences économiques et sociales • Sciences et laboratoire

Section particulière

- Section européenne : anglais

CANNES 06414 Cedex
LGT Lycée Jules Ferry, 82 boulevard de la République, CS 30042
Tél. 04 93 06 52 00
www.ac-nice.fr/jferrycannes
Internat garçons-filles

Diplômes préparés

Bac S
Bac STI2D spécialité architecture (classe de 1^{ère} à la rentrée 2014)
Bac STI2D spécialité énergies et environnement
Bac STI2D spécialité innovation technologiques

gique et éco-conception
Bac STI2D spécialité systèmes d'information et numérique

Bac STL spécialité biotechnologies

Langues vivantes

- LV1 : anglais
- LV2 : allemand, espagnol, italien

Enseignements d'exploration en 2^{nde}

- Biotechnologies • Création et innovation technologiques • Méthodes et pratiques scientifiques • Principes fondamentaux de l'économie et de la gestion • Sciences de l'ingénieur • Sciences économiques et sociales • Sciences et laboratoire

Sections particulières

- Brevet d'initiation aéronautique
- Section européenne : anglais

DRAP 06340

Lycée général et technologique René Goscinny,

500 Route des Croves

Tél. 04 92 14 34 50

www.lgoscinny.fr

Diplômes préparés

Bac ES

Bac L

Bac S

Bac STD2A

Bac STI2D spécialité systèmes d'information et numérique

Bac STMG spécialité gestion et finance

Bac STMG spécialité mercatique (marketing)

Bac STMG spécialité ressources humaines et communication

Langues vivantes

- LV1 : anglais
- LV2 : espagnol, italien

Enseignements d'exploration en 2^{nde}

- Création et activités artistiques : arts du spectacle • Création et culture-design • Création et innovation technologiques • Littérature et société • Méthodes et pratiques scientifiques • Principes fondamentaux de l'économie et de la gestion • Sciences de l'ingénieur • Sciences économiques et sociales

GRASSE 06131 Cedex

LGT Lycée Alexis de Tocqueville,

22 chemin de l'Orme, BP 72111

Tél. 04 93 09 80 92

www.ac-nice.fr/tocqueville

Hébergement organisé hors établissement

Diplômes préparés

Bac ES

Bac L

Bac S

Bac STI2D spécialité innovation technologique et éco-conception

Bac STI2D spécialité systèmes d'information et numérique

Bac STL spécialité biotechnologies

Bac STMG spécialité mercatique (marketing)

Langues vivantes

- LV1 : allemand, anglais
- LV2 : allemand, anglais, espagnol, italien

Enseignements d'exploration en 2^{nde}

- Biotechnologies • Création et innovation technologiques • Littérature et société • Méthodes et pratiques scientifiques • Principes fondamentaux de l'économie et de la gestion • Sciences de l'ingénieur • Sciences économiques et sociales • Sciences et laboratoire

Sections particulières

- Sections européennes : anglais, espagnol, italien

- Unité localisée pour l'inclusion scolaire : troubles des fonctions cognitives ou mentales (dont les troubles du langage écrit et de la parole), troubles envahissants du développement (dont l'autisme)

GRASSE 06130

LGT Lycée Amiral de Grasse,

20 avenue Sainte Lorette

Tél. 04 93 40 63 80

www.ac-nice.fr/amiral-de-grasse

Internat garçons-filles

Diplômes préparés

Bac ES

Bac L

Bac S

Bac STMG spécialité gestion et finance

Bac STMG spécialité mercatique (marketing)

Bac STMG spécialité ressources humaines et communication

Langues vivantes

- LV1 : allemand, anglais
- LV2 : allemand, anglais, espagnol, italien

Enseignements d'exploration en 2^{nde}

- LV3 : italien

- Création et activités artistiques : arts visuels • Littérature et société • Méthodes et pratiques scientifiques • Principes fondamentaux de l'économie et de la gestion • Sciences économiques et sociales • Sciences et laboratoire

MENTON 06500

LGT Lycée Pierre et Marie Curie,

avenue du Doyen Jean Lépine

Tél. 04 92 10 54 40

www.ac-nice.fr/lycee-curie

Internat garçons-filles

Diplômes préparés

ESABAC

Bac ES

Bac L

Bac S

Bac STI2D spécialité énergies et environnement

Bac STMG spécialité gestion et finance

Bac STMG spécialité mercatique (marketing)

Bac STMG spécialité ressources humaines et communication

Langues vivantes

- LV1 : anglais
- LV2 : allemand, anglais, espagnol, italien

Enseignements d'exploration en 2^{nde}

- LV3 : allemand

- Langues et cultures de l'Antiquité : latin

- Création et activités artistiques : arts visuels • Création et innovation technologiques • Littérature et société • Méthodes et pratiques scientifiques • Principes fondamentaux de l'économie et de la gestion • Sciences économiques et sociales

Sections particulières

- Section binationale ESABAC
- Section européenne : italien

NICE 06206 Cedex 3

LGT LP Lycée des sciences appliquées aux métiers de l'industrie Les Eucalyptus,

7 avenue des Eucalyptus, BP 83306

Tél. 04 92 29 30 30

www.ac-nice.fr/lycee-eucalyptus

Internat garçons-filles

Diplômes préparés

Bac S

Bac STI2D spécialité énergies et environnement

Bac STI2D spécialité innovation technologique et éco-conception

Bac STI2D spécialité systèmes d'information et numérique

Langues vivantes

- LV1 : anglais
- LV2 : allemand, anglais, espagnol, italien

Enseignements d'exploration en 2^{nde}

- Création et innovation technologiques

• Méthodes et pratiques scientifiques

• Sciences de l'ingénieur • Sciences économiques et sociales

Sections particulières

- Brevet d'initiation aéronautique
- Section européenne : italien

NICE 06050 Cedex 01

LGT Lycée Albert Calmette,

5 avenue du Maréchal Foch

Tél. 04 93 13 66 00

www.calmette.net

Diplômes préparés

ABIBAC

Bac ES

Bac L

Bac S

Bac STMG spécialité gestion et finance

Bac STMG spécialité mercatique (marketing)

Bac STMG spécialité ressources humaines et communication

Langues vivantes

- LV1 : allemand, anglais
- LV2 : allemand, anglais, espagnol, italien

Enseignements d'exploration en 2^{nde}

- LV3 : russe

- Langues et cultures de l'Antiquité : latin

- Littérature et société • Méthodes et pratiques scientifiques • Principes fondamentaux de l'économie et de la gestion

• Sciences économiques et sociales

Sections particulières

- Section binationale ABIBAC
- Sections européennes : allemand, anglais, espagnol, italien

NICE 06200

LGT Lycée des métiers de la chimie Thierry Maulnier,

2 avenue Claude Debussy

Tél. 04 93 18 00 50

www.ac-nice.fr/lycee-maulnier/

Diplômes préparés

Bac ES

Bac L

Bac S

Bac STL spécialité sciences physiques et chimiques en laboratoire

Bac STMG spécialité gestion et finance

Bac STMG spécialité mercatique (marketing)

Langues vivantes

- LV1 : anglais
- LV2 : allemand, espagnol, italien

Enseignements d'exploration en 2^{nde}

- Création et activités artistiques : patrimoines • Littérature et société • Méthodes et pratiques scientifiques • Principes fondamentaux de l'économie et de la gestion • Sciences économiques et sociales • Sciences et laboratoire

Section particulière

- Sections européennes : espagnol, italien

NICE 06050 Cedex 1

LGT Lycée du Parc Impérial,

2 avenue Paul Arène

Tél. 04 92 15 24 60

www.ac-nice.fr/parcimpérial

Internat garçons-filles

Diplômes préparés

ESABAC

Bac ES

Bac L

Bac S

Bac STMG spécialité gestion et finance

Bac STMG spécialité mercatique (marketing)

Bac STMG spécialité ressources humaines et communication

Langues vivantes

- LV1 : allemand, anglais, italien
- LV2 : allemand, anglais, espagnol, italien

Enseignements d'exploration en 2^{nde}

- LV3 : chinois

- Langues et cultures de l'Antiquité : grec, latin

- Création et activités artistiques : arts visuels • Éducation physique et sportive • Littérature et société • Méthodes et pratiques scientifiques • Principes fondamentaux de l'économie et de la gestion

• Sciences économiques et sociales

• Sciences et laboratoire

Sections particulières

- Section binationale ESABAC
- Sections européennes : allemand, anglais, italien

- Sections sportives : handball, judo

NICE 06300

LGT Lycée Guillaume Apollinaire,

29 bd Jean-Baptiste Verany,

BP 4107

Tél. 04 93 92 85 35

www.ac-nice.fr/apollinaire

Diplômes préparés

Bac ES

Bac L

Bac S

Bac STI2D spécialité énergies et environnement

Bac STI2D spécialité innovation technologique et éco-conception

Bac STI2D spécialité systèmes d'information et numérique

Bac STMG spécialité gestion et finance

Bac STMG spécialité mercatique (marketing)

Bac STMG spécialité ressources humaines et communication

Langues vivantes

- LV1 : anglais
- LV2 : allemand, anglais, espagnol, italien

Enseignements d'exploration en 2^{nde}

- LV3 : espagnol, italien

- Langues et cultures de l'Antiquité : latin

- Création et activités artistiques : arts du son, arts du spectacle, arts visuels
•Création et innovation technologiques
• Littérature et société • Méthodes et pratiques scientifiques • Principes fondamentaux de l'économie et de la gestion • Sciences de l'ingénieur • Sciences économiques et sociales

NICE 06050 Cedex 1
Lycée général Masséna,
2 avenue Félix Faure
Tél. 04 93 62 77 00
www.ac-nice.fr/massena/index.php
Internat garçons-filles

Diplômes préparés

Bac ES
Bac L
Bac S
Bac TMD option danse
Bac TMD option instrument

Langues vivantes

- LV1 : allemand, anglais
- LV2 : allemand, anglais, espagnol, italien

Enseignements d'exploration en 2^{nde}

- Littérature et société • Méthodes et pratiques scientifiques • Principes fondamentaux de l'économie et de la gestion • Sciences économiques et sociales
Classe de seconde spécifique

- Seconde spécifique option bac techno musique et danse

Sections particulières

- Brevet d'initiation aéronautique
- Sections européennes : anglais, italien

NICE 06050 Cedex 1
Lycée polyvalent Honoré d'Estienne d'Orves,
13 avenue Honoré d'Estienne d'Orves
Tél. 04 93 97 12 00
<http://estiennedorves.net>
Internat filles

Diplômes préparés

Bac ES
Bac L
Bac S
Bac STMG spécialité gestion et finance
Bac STMG spécialité mercatique (marketing)
Bac STMG spécialité ressources humaines et communication
Bac STMG spécialité systèmes d'information de gestion
Bac ST2S

Langues vivantes

- LV1 : allemand, anglais
- LV2 : allemand, anglais, espagnol, italien

Enseignements d'exploration en 2^{nde}

- LV3 : japonais
- Langues et cultures de l'Antiquité : latin
- Création et activités artistiques : arts visuels, patrimoines • Littérature et société • Méthodes et pratiques scientifiques • Principes fondamentaux de l'économie et de la gestion • Santé et social • Sciences économiques et sociales

Section particulière

- Section européenne : espagnol

NICE 06203 3
Lycée polyvalent Lycée des métiers de l'hôtellerie et du tourisme Paul Augier,
163 bd René Cassin, BP 3145
Tél. 04 93 72 77 77
www.lycee-paul-augier.com
Internat garçons-filles

Diplômes préparés

Bac hôtellerie

Langues vivantes

- LV1 : allemand, anglais, italien
- LV2 : allemand, anglais, espagnol, italien

Classe de seconde spécifique

- Seconde spécifique option bac techno hôtellerie

Section particulière

- Sections européennes : allemand, espagnol, italien

VALBONNE 06902 Cedex
LGT Lycée international de Valbonne,

190 rue Frédéric Mistral, BP 97
Tél. 04 92 96 52 00
www.civfrance.com
Internat garçons-filles aussi week-end ou petits congés

Diplômes préparés

ESABAC
Bac ES
Bac L
Bac S

Langues vivantes

- LV1 : allemand, anglais, espagnol, italien, russe
- LV2 : allemand, anglais, arabe, espagnol, italien, russe

Enseignements d'exploration en 2^{nde}

- LV3 : espagnol, italien
- Création et activités artistiques : arts du son, arts du spectacle, patrimoines • Littérature et société • Méthodes et pratiques scientifiques • Principes fondamentaux de l'économie et de la gestion • Sciences économiques et sociales • Sciences et laboratoire

Sections particulières

- Section binationale ESABAC
- Sections internationales : allemand, anglais, espagnol, italien, russe
- Section sportive : rugby

VALBONNE 06560
LGT Simone Veil,

1265 route de Biot
Tél. 04 97 97 33 00
www.ac-nice.fr/lycvalbonne

Diplômes préparés

Bac ES
Bac L
Bac S
Bac STMG spécialité gestion et finance
Bac STMG spécialité mercatique (marketing)

Langues vivantes

- LV1 : anglais
- LV2 : allemand, espagnol, italien

Enseignements d'exploration en 2^{nde}

- LV3 : allemand
- Langues et cultures de l'Antiquité : grec, latin
- Littérature et société • Méthodes et pratiques scientifiques • Principes fondamentaux de l'économie et de la gestion • Sciences économiques et sociales • Sciences et laboratoire

Sections particulières

- Brevet d'initiation aéronautique
- Section européenne : anglais

VALDEBLORE 06420
LPO Lycée de la Montagne,

Quartier du Clôt
Tél. 04 93 05 33 00
www.ac-nice.fr/lycee-montagne
Internat garçons-filles

Diplômes préparés

Bac ES
Bac L
Bac S
Bac STMG spécialité systèmes d'information de gestion

Langues vivantes

- LV1 : anglais
- LV2 : espagnol, italien

Enseignements d'exploration en 2^{nde}

- Éducation physique et sportive • Littérature et société • Méthodes et pratiques scientifiques • Principes fondamentaux de l'économie et de la gestion • Sciences économiques et sociales
Section particulière
- Section sportive : ski alpin

VENCE 06140
LGT Lycée Henri Matisse,

101 avenue Foch
Tél. 04 92 11 20 70
www.ac-nice.fr/lyceeventence

Diplômes préparés

Bac ES
Bac L
Bac S
Bac STD2A
Bac STMG spécialité mercatique (marketing)
Bac STMG spécialité ressources humaines et communication

Langues vivantes

- LV1 : binational, anglais
- LV2 : allemand, anglais, espagnol, italien

Enseignements d'exploration en 2^{nde}

- LV3 : chinois
- Création et activités artistiques : arts visuels • Création et culture-design • Littérature et société • Méthodes et pratiques scientifiques • Principes fondamentaux de l'économie et de la gestion • Sciences économiques et sociales
Section particulière

- Sections européennes : allemand, anglais, italien

VENCE 06142
Lycée général et technologique Établissement hospitalier Les cadrans solaires,

11 route de Saint Paul, CS 70039
Tél. 04 93 24 55 38
www.fsef.net

83 Var

BRIGNOLES 83177
LPO Lycée Raynouard,

Avenue des Martyrs de la Résistance
Tél. 04 94 72 45 00
www.ac-nice.fr/raynouard
Internat garçons-filles

Diplômes préparés

Bac ES
Bac L
Bac S
Bac STMG spécialité gestion et finance

Bac STMG spécialité mercatique (marketing)
Bac STMG spécialité ressources humaines et communication
Bac ST2S

Langues vivantes

- LV1 : allemand, anglais
- LV2 : allemand, anglais, espagnol, italien

Enseignements d'exploration en 2^{nde}

- LV3 : italien
- Création et activités artistiques : arts du spectacle, arts visuels, arts du son • Littérature et société • Méthodes et pratiques scientifiques • Principes fondamentaux de l'économie et de la gestion • Santé et social • Sciences de l'ingénieur • Sciences économiques et sociales • Sciences et laboratoire

Section particulière

- Brevet d'initiation aéronautique

DRAGUIGNAN 83300
LGT Lycée Jean Moulin,

Place de la Paix, BP 26
Tél. 04 94 50 97 70
www.lycee-jeanmoulin-draguignan.fr
Internat garçons-filles

Diplômes préparés

Bac ES
Bac L
Bac S
Bac STMG spécialité gestion et finance
Bac STMG spécialité mercatique (marketing)
Bac STMG spécialité ressources humaines et communication

Langues vivantes

- LV1 : allemand, anglais
- LV2 : allemand, anglais, espagnol, italien

Enseignements d'exploration en 2^{nde}

- Création et activités artistiques : arts du spectacle, arts visuels • Littérature et société • Méthodes et pratiques scientifiques • Principes fondamentaux de l'économie et de la gestion • Sciences économiques et sociales • Sciences et laboratoire
Section particulière
- Section européenne : allemand

FRÉJUS 83600
LPO Lycée Albert Camus,

560 rue Henri Giraud
Tél. 04 94 19 52 60
www.ac-nice.fr/camus
Hébergement organisé hors établissement

Diplômes préparés

Bac ES
Bac L
Bac S
Bac STI2D spécialité énergies et environnement
Bac STI2D spécialité systèmes d'information et numérique

Langues vivantes

- LV1 : anglais
- LV2 : allemand, espagnol, italien

Enseignements d'exploration en 2^{nde}

- Langues et cultures de l'Antiquité : grec, latin
- Biotechnologies • Création et innovation technologiques • Littérature et société • Méthodes et pratiques scientifiques • Patrimoines • Principes fondamentaux de l'économie et de la gestion • Santé et social • Sciences de l'ingénieur • Sciences économiques et sociales

Section particulière

- Brevet d'initiation aéronautique

GASSIN 83580

LPO Lycée du Golfe de Saint-Tropez, Quartier Saint Martin
Tél. 04 94 56 28 88
www.ac-nice.fr/lycee-golfe

Diplômes préparés

Bac ES
Bac L
Bac S
Bac STMG spécialité gestion et finance
Bac STMG spécialité mercatique (marketing)
Bac STMG spécialité ressources humaines et communication

Langues vivantes

- LV1 : anglais
- LV2 : allemand, espagnol, italien

Enseignements d'exploration en 2^{nde}

- LV3 : italien
- Langues et cultures de l'Antiquité : latin
- Création et activités artistiques : arts du spectacle • Littérature et société • Méthodes et pratiques scientifiques • Principes fondamentaux de l'économie et de la gestion • Sciences économiques et sociales • Sciences et laboratoire

Sections particulières

- Brevet d'initiation aéronautique
- Sections européennes : allemand, anglais, italien
- Section sportive : voile

HYÈRES 83412 Cedex

LGT Lycée Jean Aicard, Avenue Gallieni, BP 706
Tél. 04 94 12 80 50
www.ac-nice.fr/aicard
Internat filles

Diplômes préparés

Bac ES
Bac L
Bac S
Bac ST2S
Bac STMG spécialité gestion et finance
Bac STMG spécialité mercatique (marketing)
Bac STMG spécialité ressources humaines et communication

Langues vivantes

- LV1 : allemand, anglais
- LV2 : allemand, anglais, espagnol, italien

Enseignements d'exploration en 2^{nde}

LV3 : italien
Langues et cultures de l'Antiquité : grec, latin
- Création et activités artistiques : arts visuels • Littérature et société • Méthodes et pratiques scientifiques • Principes fondamentaux de l'économie et de la gestion • Santé et social • Sciences de l'ingénieur • Sciences économiques et sociales • Sciences et laboratoire

Section particulière

- Sections européennes : anglais, espagnol

HYÈRES 83408 Cedex

LPO Lycée Costebelle, 150 boulevard Félix Desroix
Tél. 04 94 57 78 93
www.lycee-costebelle.fr
Internat garçons-filles

Diplômes préparés

Bac ES
Bac L

Bac S

Bac STI2D spécialité énergies et environnement
Bac STI2D spécialité innovation technologique et éco-conception
Bac STI2D spécialité systèmes d'information et numérique (classe de 1^{ère} à la rentrée 2014)

Bac STL spécialité biotechnologies
Bac STL spécialité sciences physiques et chimiques en laboratoire

Langues vivantes

- LV1 : anglais
- LV2 : allemand, espagnol, italien

Enseignements d'exploration en 2^{nde}

- Biotechnologies • Création et activités artistiques : patrimoines • Création et innovation technologiques • Littérature et société • Méthodes et pratiques scientifiques • Sciences de l'ingénieur • Sciences économiques et sociales • Sciences et laboratoire

Section particulière

- Sections européennes : anglais, italien
- Section sportive : rugby

HYÈRES 83408 Cedex

Lycée Agricapus, 32 Chemin Saint Lazare
Tél. 04 94 01 35 55
www.agricampus.com
Internat garçons-filles

Diplômes préparés

Bac S
Bac STAV aménagement et valorisation des espaces
Bac STAV technologies de la production agricole

Langues vivantes

- LV1 : anglais
- LV2 : espagnol, italien

Enseignements d'exploration en 2^{nde}

- Écologie, agronomie, territoire, développement durable • Sciences économiques et sociales

Section particulière

- Section européenne : anglais

LA GARDE 83957 Cedex

LGT Lycée du Coudon, Avenue Toulouse Lautrec, BP 30124
Tél. 04 94 08 65 00
www.ac-nice.fr/coudon

Diplômes préparés

Bac ES
Bac L
Bac S
Bac STMG spécialité gestion et finance
Bac STMG spécialité mercatique (marketing)
Bac STMG spécialité ressources humaines et communication

Langues vivantes

- LV1 : allemand, anglais
- LV2 : allemand, anglais, espagnol, italien

Enseignements d'exploration en 2^{nde}

- LV3 : arabe, italien
- Création et activités artistiques : arts du spectacle, arts visuels • Littérature et société • Méthodes et pratiques scientifiques • Principes fondamentaux de l'économie et de la gestion • Sciences de l'ingénieur • Sciences économiques et sociales

Sections particulières

- Brevet d'initiation aéronautique
- Sections européennes : allemand, anglais, espagnol

LA SEYNE-SUR-MER 83512

Cedex
LGT Lycée Beaussier, Quartier Beaussier Place Gallée, BP 50328
Tél. 04 94 11 21 61
<http://pagesperso-orange.fr/lyceebeaussier>

Diplômes préparés

BACHIBAC
Bac ES
Bac L
Bac S
Bac STMG spécialité gestion et finance
Bac STMG spécialité mercatique (marketing)
Bac STMG spécialité ressources humaines et communication

Langues vivantes

- LV1 : allemand, anglais
- LV2 : allemand, anglais, espagnol, italien

Enseignements d'exploration en 2^{nde}

- LV3 : italien
- Langues et cultures de l'Antiquité : grec, latin
- Création et activités artistiques : arts du spectacle, arts visuels • Littérature et société • Méthodes et pratiques scientifiques • Principes fondamentaux de l'économie et de la gestion • Sciences économiques et sociales • Sciences et laboratoire

Sections particulières

- Section binationale BACHIBAC
- Sections européennes : allemand, anglais, espagnol, italien

LA SEYNE-SUR-MER 83514

Cedex
LPO Paul Langevin, lycée des métiers de l'industrie, Boulevard de l'Europe, BP 458
Tél. 04 94 11 16 80
www.ac-nice.fr/lycee-langevin
Accessibilité handicapés

Diplômes préparés

Bac ES
Bac L
Bac S
Bac STI2D spécialité architecture et construction
Bac STI2D spécialité énergies et environnement
Bac STI2D spécialité innovation technologique et éco-conception
Bac STI2D spécialité systèmes d'information et numérique

Langues vivantes

- LV1 : allemand, anglais
- LV2 : allemand, anglais, espagnol, italien

Enseignements d'exploration en 2^{nde}

- Création et activités artistiques : arts visuels • Création et innovation technologiques • Littérature et société • Méthodes et pratiques scientifiques • Principes fondamentaux de l'économie et de la gestion • Sciences de l'ingénieur • Sciences économiques et sociales • Sciences et laboratoire

Sections particulières

- Section européenne : anglais
- Unité localisée pour l'inclusion scolaire : mentales (dont les troubles du langage écrit et de la parole)

LE MUY 83490

LPO Lycée polyvalent du Val d'Argens, Avenue de Vaugrenier, BP 86
Tél. 04 94 17 88 50
www.ac-nice.fr/lyc-val-d-argens
Internat garçons-filles

Diplômes préparés

Bac ES
Bac L
Bac S
Bac STI2D spécialité énergies et environnement
Bac STI2D spécialité innovation technologique et éco-conception

Langues vivantes

- LV1 : anglais
- LV2 : allemand, espagnol, italien

Enseignements d'exploration en 2^{nde}

- Création et activités artistiques : arts du son, arts du spectacle • Création et innovation technologiques • Informatique et sciences du numérique • Littérature et société • Méthodes et pratiques scientifiques • Principes fondamentaux de l'économie et de la gestion • Sciences de l'ingénieur • Sciences économiques et sociales • Sciences et laboratoire

Sections particulières

- Brevet d'initiation aéronautique
- Sections européennes : anglais, italien
- Section sportive : escalade
- Unité localisée pour l'inclusion scolaire : troubles des fonctions cognitives ou mentales (dont les troubles du langage écrit et de la parole)

LES ARCS 83460

Lycée professionnel agricole les Magnanarelles, BP 30
Tél. 04 98 10 40 10
www.lesarcs.educagri.fr/letablissement/lpa.html
Internat garçons-filles

Diplômes préparés

Bac STAV services en milieu rural
Bac STAV transformation alimentaire

Langues vivantes

- LV1 : anglais
- LV2 : espagnol

Enseignements d'exploration en 2^{nde}

- Écologie, agronomie, territoire, développement durable • Sciences économiques et sociales

LORGUES 83510

LGT Lycée Thomas Edison, 1 rue Emile Héraud
Tél. 04 94 60 33 40
www.ac-nice.fr/lorgues
Internat garçons-filles

Diplômes préparés

Bac ES
Bac L
Bac S
Bac STI2D spécialité architecture et construction
Bac STI2D spécialité énergies et environnement
Bac STI2D spécialité innovation technologique et éco-conception
Bac STI2D spécialité systèmes d'information et numérique

Langues vivantes

- LV1 : allemand, anglais
- LV2 : allemand, anglais, espagnol, italien

Enseignements d'exploration en 2nde

- Création et innovation technologiques
• Éducation physique et sportive • Littérature et société • Méthodes et pratiques scientifiques • Principes fondamentaux de l'économie et de la gestion • Sciences de l'ingénieur • Sciences économiques et sociales • Sciences et laboratoire
Sections particulières
- Section européenne : anglais
- Section sportive : activités physiques pleine nature

SAINT-MAXIMIN-LA-SAINTE-BAUME 83470
LPO Lycée Maurice Janetti,
Quartier La Mirade, BP 50550
Tél. 04 98 05 93 50
www.ac-nice.fr/lycee-janetti
Accessibilité handicapés
Internat garçons-filles

Diplômes préparés

Bac ES
Bac L
Bac S
Bac STI2D spécialité énergies et environnement
Bac STI2D spécialité innovation technologique et éco-conception
Bac STL spécialité sciences physiques et chimiques en laboratoire

Langues vivantes

- LV1 : anglais
- LV2 : allemand, espagnol, italien

Enseignements d'exploration en 2nde

- LV3 : italien
- Biotechnologies • Création et activités artistiques : patrimoines • Création et innovation technologique • Littérature et société • Méthodes et pratiques scientifiques • Sciences de l'ingénieur • Sciences économiques et sociales • Sciences et laboratoire
Section particulière
- Sections européennes : anglais, espagnol

SAINT-RAPHAËL 83703
LPO Lycée Antoine de Saint-Exupéry, 270 avenue de Valescure, BP 328
Tél. 04 94 19 72 80
www.ac-nice.fr/saint_exupery

Diplômes préparés

Bac ES
Bac L
Bac S
Bac STMG spécialité gestion et finance
Bac STMG spécialité mercatique (marketing)
Bac STMG spécialité ressources humaines et communication
Bac STMG spécialité systèmes d'information de gestion

Langues vivantes

- LV1 : anglais
- LV2 : allemand, espagnol, italien

Enseignements d'exploration en 2nde

- LV3 : italien
- Création et activités artistiques : arts du son, arts visuels • Littérature et société • Méthodes et pratiques scientifiques • Principes fondamentaux de l'économie et de la gestion • Sciences de l'ingénieur • Sciences économiques et sociales • Sciences et laboratoire

Section particulière

- Section européenne : italien

TOULON 83079 Cedex
LGT Lycée Bonaparte,
Avenue Winston Churchill, BP 5504
Tél. 04 94 18 90 30
www.ac-nice.fr/bonaparte

Diplômes préparés

Bac ES
Bac L
Bac S
Bac STMG spécialité gestion et finance
Bac STMG spécialité mercatique (marketing)
Bac STMG spécialité ressources humaines et communication
Bac STMG spécialité systèmes d'information de gestion
Bac ST2S

Langues vivantes

- LV1 : anglais
- LV2 : allemand, espagnol, italien

Enseignements d'exploration en 2nde

- LV3 : chinois
- Langues et cultures de l'Antiquité : latin
- Biotechnologies • Création et activités artistiques : patrimoines • Littérature et société • Méthodes et pratiques scientifiques • Santé et social • Sciences économiques et sociales • Sciences et laboratoire
Section particulière
- Sections européennes : anglais, espagnol

TOULON 83000
LGT Lycée Dumont d'Urville,
212 avenue Amiral Jaujard
Tél. 04 98 00 15 15
www.ac-nice.fr/dumont
Accessibilité handicapés
Internat garçons-filles

Diplômes préparés

ABIBAC
ESABAC
Bac ES
Bac L
Bac S
Bac STMG spécialité gestion et finance
Bac STMG spécialité mercatique (marketing)
Bac STMG spécialité ressources humaines et communication

Langues vivantes

- LV1 : anglais
- LV2 : allemand, espagnol, italien

Enseignements d'exploration en 2nde

- LV3 : arabe, russe
- Langues et cultures de l'Antiquité : grec, latin
- Création et activités artistiques : arts du son, arts du spectacle, arts visuels • Éducation physique et sportive • Littérature et société • Méthodes et pratiques scientifiques • Principes fondamentaux de l'économie et de la gestion • Sciences économiques et sociales • Sciences et laboratoire
Sections particulières
- Sections binationales ABIBAC, ESABAC
- Sections européennes : anglais, espagnol, italien
- Unité localisée pour l'inclusion scolaire : troubles de la fonction visuelle

TOULON 83070 Cedex
LPO Lycée polyvalent Rouvière, Quartier Sainte Musse, BP 1205
Tél. 04 94 27 39 44
www.ac-nice.fr/rouviere
Internat garçons-filles

Diplômes préparés

Bac S
Bac STD2A
Bac STI2D spécialité énergies et environnement
Bac STI2D spécialité innovation technologique et éco-conception
Bac STI2D spécialité systèmes d'information et numérique
Bac STL spécialité sciences physiques et chimiques en laboratoire

Langues vivantes

- LV1 : allemand, anglais
- LV2 : allemand, anglais, espagnol, italien

Enseignements d'exploration en 2nde

- Biotechnologies • Création et culture-design • Création et innovation technologiques • Méthodes et pratiques scientifiques • Principes fondamentaux de l'économie et de la gestion • Sciences de l'ingénieur • Sciences économiques et sociales • Sciences et laboratoire
Sections particulières
- Brevet d'initiation aéronautique
- Sections européennes : anglais, espagnol

TOULON 83059 Cedex
Lycée des métiers des soins et services à la personne du Parc Saint-Jean,
Place du 4 Septembre, BP 3016
Tél. 04 94 03 93 93
www.ac-nice.fr/parcsaintjean
Hébergement organisé hors établissement

Enseignement d'exploration en 2nde

- Sciences économiques et sociales • Santé et social

TOULON 83098 Cedex
Lycée régional Anne-Sophie Pic, rue Cesar Vezzani, BP 5517
Tél. 04 94 09 70 80
www.ac-nice.fr/lycee-hotellerie/edustlouis
Hébergement organisé hors établissement

Diplômes préparés

Bac hôtellerie

Langues vivantes

- LV1 : anglais
- LV2 : allemand, espagnol, italien

Classe de seconde spécifique

- Seconde spécifique option bac techno hôtellerie

Sections particulières

- Sections européennes : allemand, anglais, italien



98 ÉTRANGER

MONACO 98015 Cedex
Lycée Albert 1^{er},
2 place de la Visitation, BP 511
Tél. 03 77 98 98 80 54
www.lycee-albert1er.mc

Diplômes préparés

Bac ES
Bac L
Bac S
Bac STI2D spécialité énergies et environnement
Bac STMG spécialité gestion et finance
Bac STMG spécialité mercatique (marketing)
Bac STMG spécialité ressources humaines et communication

Langues vivantes

- LV1 : anglais
- LV2 : allemand, chinois, espagnol, italien

Enseignements d'exploration en 2nde

- LV3 : allemand, chinois, espagnol, italien
- Langues et cultures de l'Antiquité : grec, latin
- Création et activités artistiques : arts visuels • Méthodes et pratiques scientifiques • Principes fondamentaux de l'économie et de la gestion • Sciences de l'ingénieur • Sciences économiques et sociales
Sections particulières
- Section européenne : anglais
- Section internationale : anglais

MONACO 98000
Lycée technique et hôtelier de Monte-Carlo,
7 allée Lazare Sauvaigo
Tél. 00 377 98 98 86 72
www.lycee-technique.mc

Diplômes préparés

Bac hôtellerie

Langues vivantes

- LV1 : anglais
- LV2 : espagnol, italien

Classe de seconde spécifique

- Seconde spécifique option bac techno hôtellerie



Les lycées privés sous contrat

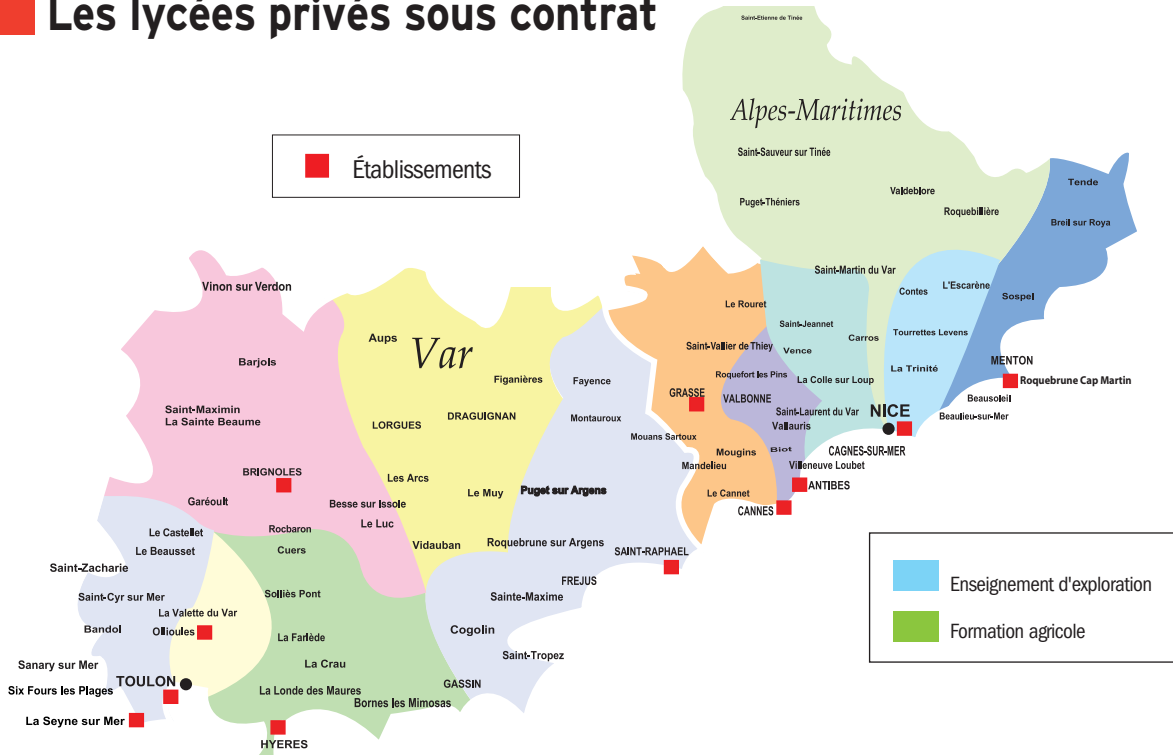

ENSEIGNEMENTS D'EXPLORATION*

	Du Mont St-Jean - Antibes	Ste Marie de Chavagnes - Cannes	Les Fauvettes - Cannes	Stanislas - Cannes	Fénelon - Grasse	Don Bosco - Nice	Or Torah - Nice	St Joseph - Nice	Sasserno - Nice	Stanislas - Nice	La Providence - Nice	St Joseph de Camoliès - Roquebrune Cap Martin	Maintenon - Hyères	Ste Marie - La Seyne mer	St Joseph - Ollioules	Stanislas - St Raphaël	Fénelon - Toulon	Mairie France - Toulon	Notre Dame - Toulon	Agricole - St Maximin la Ste Beanne	
Principes fondamentaux de l'économie et de la gestion																					
Sciences économiques et sociales																					
Littérature et société																					
Méthodes et pratiques scientifiques																					
Biotechnologies																					
Création et innovation technologiques																					
Écologie, agronomie, territoire et développement durable																					
Santé et social																					
Sciences de l'ingénieur																					
Sciences et laboratoire																					
Grec (Langue et culture de l'Antiquité)																					
Latin (Langue et culture de l'Antiquité)																					
LV3 Allemand																					
LV3 Espagnol																					
LV3 Italien																					
LV3 Nissart																					
Arts visuels (Créations et activités artistiques)																					
Arts du spectacle (Créations et activités artistiques)																					
Patrimoines (Créations et activités artistiques)																					

* Les enseignements d'exploration et les langues (enseignements d'exploration) des classes de seconde générale et technologique sont mentionnés à titre indicatif. Se renseigner auprès des établissements concernés.

Les lycées privés sous contrat

06 Alpes-Maritimes

ANTIBES 06600

Lycée général du Mont Saint-Jean, Avenue du Châtaignier
Tél. 04 97 21 29 90
<http://msjantibes.free.fr>

Diplômes préparés

Bac ES
Bac L
Bac S

Langues vivantes

- LV1 : anglais
- LV2 : espagnol, italien

Enseignements d'exploration en 2^{nde}

- LV3 : espagnol, italien
- Langues et cultures de l'Antiquité : latin
- Littérature et société • Méthodes et pratiques scientifiques • Sciences économiques et sociales

CANNES 06400

Lycée général et technologique Institution Sainte-Marie de Chavagnes,
4 avenue Windsor
Tél. 04 92 18 85 55
www.sainte-marie-cannes.org

Diplômes préparés

Bac ES
Bac L
Bac S

Langues vivantes

- LV1 : anglais
- LV2 : allemand, espagnol, italien

Enseignements d'exploration en 2^{nde}

- LV3 : italien
- Littérature et société • Méthodes et pratiques scientifiques • Principes fondamentaux de l'économie et de la gestion • Sciences économiques et sociales
Section particulière
- Brevet d'initiation aéronautique

CANNES 06414 Cedex

Lycée général et technologique Stanislas, 1 place Stanislas, CS 70046
Tél. 04 93 06 48 00
www.stanislas-cannes.com

Diplômes préparés

Bac ES
Bac L
Bac S
Bac STMG spécialité gestion et finance
Bac STMG spécialité mercatique (marketing)

Langues vivantes

- LV1 : anglais
- LV2 : allemand, espagnol, italien

Enseignements d'exploration en 2^{nde}

- Langues et cultures de l'Antiquité : latin
- Création et activités artistiques : arts visuels, patrimoines • Littérature et société • Méthodes et pratiques scientifiques • Principes fondamentaux de l'économie et de la gestion • Sciences de l'ingénieur • Sciences économiques et sociales • Sciences et laboratoire

Section particulière

- Sections européennes : anglais, italien

CANNES 06400

Lycée technologique les Fauvettes, 44 avenue Jean de Noailles
Tél. 04 93 47 55 06
www.lycee-les-fauvettes.org
Hébergement organisé hors établissement

Diplômes préparés

Bac ST2S

Langues vivantes

- LV1 : anglais
- LV2 : espagnol, italien

Enseignements d'exploration en 2^{nde}

- Santé et social • Sciences économiques et sociales

Section particulière

- Unité localisée pour l'inclusion scolaire

GRASSE 06130

Lycée général et technologique Fénelon, 7 avenue Yves Emmanuel Baudoin
Tél. 04 93 40 60 60
www.institut-fenelon.com.fr
Internat garçons

Diplômes préparés

Bac ES
Bac L
Bac S
Bac STMG spécialité gestion et finance
Bac STMG spécialité mercatique (marketing)

Langues vivantes

- LV1 : allemand, anglais, espagnol, italien
- LV2 : allemand, anglais, espagnol, italien

Enseignements d'exploration en 2^{nde}

- Langues et cultures de l'Antiquité : grec
- Littérature et société • Méthodes et pratiques scientifiques • Principes fondamentaux de l'économie et de la gestion • Sciences économiques et sociales • Sciences et laboratoire

Section particulière

- Section internationale : anglais

NICE 06046 Cedex 1

Lycée général et technologique Don Bosco,
60 Place Don Bosco
Tél. 04 93 92 85 85
www.fondation-donbosco.fr
Internat garçons

Diplômes préparés

Bac ES
Bac S
Bac STI2D spécialité énergies et environnement
Bac STI2D spécialité innovation technologique et éco-conception

Langues vivantes

- LV1 : anglais
- LV2 : allemand, espagnol, italien

Enseignements d'exploration en 2^{nde}

- Sciences de l'ingénieur • Sciences économiques et sociales

Section particulière

- Sections sportives : cyclisme, vélo tout terrain

NICE 06000

Lycée général et technologique Sasserno, 1 place Sasserno
Tél. 04 93 80 03 61
www.sasserno-nice.com

Diplômes préparés

Bac ES
Bac L
Bac S

Langues vivantes

- LV1 : anglais
- LV2 : allemand, anglais, espagnol, italien

Enseignements d'exploration en 2^{nde}

- LV3 : espagnol, nissart
- Langues et cultures de l'Antiquité : grec, latin

- Création et activités artistiques : arts visuels • Littérature et société • Méthodes et pratiques scientifiques • Sciences économiques et sociales

Section particulière

- Section européenne : italien

NICE 06000

Lycée général Or Torah,
2 av. Villebois Mareuil
Tél. 04 93 53 43 42
www.ortorahnice.net

Diplômes préparés

Bac ES
Bac S

Langues vivantes

- LV1 : anglais
- LV2 : espagnol, hébreu moderne

Enseignements d'exploration en 2^{nde}

- Sciences de l'ingénieur • Sciences économiques et sociales

NICE 06008 Cedex 1

Lycée général Stanislas,
25 avenue Bieckert, BP 1425
Tél. 04 93 81 53 36
www.stanislas-nice.fr

Diplômes préparés

Bac ES
Bac L
Bac S

Langues vivantes

- LV1 : anglais
- LV2 : allemand, espagnol, italien

Enseignements d'exploration en 2^{nde}

- LV3 : espagnol, italien
- Langues et cultures de l'Antiquité : grec, latin

- Littérature et société • Méthodes et pratiques scientifiques • Principes fondamentaux de l'économie et de la gestion • Sciences économiques et sociales

Section particulière

- Section européenne : anglais

NICE 06300

Lycée polyvalent Saint-Joseph, 14 rue Barla
Tél. 04 92 00 47 47
[www.stjoseph-nice.com](http://stjoseph-nice.com)

Diplômes préparés

Bac STMG spécialité gestion et finance
Bac STMG spécialité mercatique (marketing)
Bac STMG spécialité ressources humaines et communication
Bac STMG spécialité systèmes d'information de gestion

Langues vivantes

- LV1 : anglais
- LV2 : allemand, anglais, espagnol, italien

Enseignements d'exploration en 2^{nde}

- Principes fondamentaux de l'économie et de la gestion • Sciences économiques et sociales

NICE 06200

Lycée technologique La Providence, 236 route de Grenoble
Tél. 04 93 72 40 90
www.laprovidence-nice.com

Diplômes préparés

Bac ST2S

Langues vivantes

- LV1 : anglais
- LV2 : espagnol, italien

Enseignements d'exploration en 2^{nde}

- Santé et social • Sciences économiques et sociales

ROQUEBRUNE-CAP-MARTIN

06190

Lycée polyvalent Institution Saint-Joseph Carnolès,
191 avenue Aristide Briand
Tél. 04 93 35 85 68
www.institution-saint-joseph.fr

Diplômes préparés

Bac ES
Bac L
Bac S

Bac STMG spécialité gestion et finance
Bac STMG spécialité mercatique (marketing)

Langues vivantes

- LV1 : allemand, anglais, espagnol, italien
- LV2 : allemand, anglais, espagnol, italien

Enseignements d'exploration en 2^{nde}

- Langues et cultures de l'Antiquité : latin
- Création et activités artistiques : arts visuels • Littérature et société • Méthodes et pratiques scientifiques • Principes fondamentaux de l'économie et de la gestion • Sciences de l'ingénieur • Sciences économiques et sociales • Sciences et laboratoire

Section particulière

- Sections européennes : anglais, italien

83 Var

BRIGNOLES 83170

Lycée polyvalent Sainte Jeanne d'Arc, Avenue Dreo
Tél. 04 94 37 23 90
<http://ijsa.info>
Accessibilité handicapés

Diplômes préparés

Bac ES
Bac L
Bac S

Langues vivantes

- LV1 : anglais
- LV2 : allemand, espagnol

Enseignements d'exploration en 2^{nde}

- Littérature et société • Méthodes et pratiques scientifiques • Principes fondamentaux de l'économie et de la gestion • Sciences économiques et sociales
Option facultative

- LV3 : Italien

Sections particulières

- Brevet d'initiation aéronautique
- Unité localisée pour l'inclusion scolaire : troubles des fonctions cognitives ou mentales (dont les troubles du langage écrit et de la parole)

HYÈRES 83409 Cedex LPO Lycée Maintenon,

10 boulevard Pasteur, BP 541
Tél. 04 94 12 63 63
www.coursmaintenon.fr
Internat garçons-filles

Diplômes préparés

Bac ES
Bac L
Bac S
Bac STMG spécialité gestion et finance
Bac STMG spécialité mercatique (marketing)

Langues vivantes

- LV1 : allemand, anglais
- LV2 : allemand, espagnol, italien

Enseignements d'exploration en 2^{nde}

- LV3 : espagnol, italien
- Langues et cultures de l'Antiquité : grec, latin
- Création et activités artistiques : arts du spectacle • Littérature et société • Méthodes et pratiques scientifiques • Principes fondamentaux de l'économie et de la gestion • Sciences économiques et sociales • Sciences et laboratoire

LA SEYNE-SUR-MER 83501 Cedex

Lycée général Sainte-Marie,
1 Place Germain Loro, BP 27
Tél. 04 94 11 16 60
www.maristes83.com
Internat garçons-filles

Diplômes préparés

Bac ES
Bac L
Bac S

Langues vivantes

- LV1 : anglais
- LV2 : allemand, espagnol, italien

Enseignements d'exploration en 2^{nde}

- Langues et cultures de l'Antiquité : latin
- Création et activités artistiques : arts visuels • Littérature et société • Méthodes et pratiques scientifiques • Principes fondamentaux de l'économie et de la gestion • Sciences économiques et sociales • Sciences et laboratoire

Section particulière

- Section européenne : anglais

OLLIOULES 83192

Lycée général Externat Saint-Joseph (La Cordelle),
2229 route de Faveyrolles, BP 122
Tél. 04 94 24 43 49
www.esj-lacordeille.com

Diplômes préparés

Bac ES
Bac L
Bac S

Langues vivantes

- LV1 : anglais
- LV2 : allemand, espagnol, italien

Enseignements d'exploration en 2^{nde}

- Langues et cultures de l'Antiquité : latin
- Littérature et société • Méthodes et pratiques scientifiques • Sciences de l'ingénieur • Sciences économiques et sociales
Section particulière
- Section européenne : anglais

SAINT-MAXIMIN-LA-SAINTE-BAUME 83470

Lycée Privé Provence Verte,
Chemin du Prugnon
Tél. 04 94 86 52 93
www.lycee-provence-verte.fr
Internat garçons-filles

Diplômes préparés

Bac STAV services en milieu rural
Bac STAV technologies de la production agricole

Langues vivantes

- LV1 : anglais
- LV2 : espagnol

Enseignements d'exploration en 2^{nde}

- Écologie, agronomie, territoire, développement durable • Sciences économiques et sociales

SAINT-RAPHAËL 83700

Lycée général Stanislas,
261 bd Pierre Delli Zotti
Tél. 04 94 19 51 90
www.institut-stanislas.fr

Diplômes préparés

Bac ES
Bac L
Bac S

Langues vivantes

- LV1 : anglais
- LV2 : allemand, espagnol, italien

Enseignements d'exploration en 2^{nde}

- Création et activités artistiques : arts du spectacle • Littérature et société • Méthodes et pratiques scientifiques • Principes fondamentaux de l'économie et de la gestion • Sciences économiques et sociales
Section particulière
- Brevet d'initiation aéronautique

TOULON 83055 cedex Lycée général et technologique Notre-Dame,

29 boulevard Abbé Duploye
Tél. 04 94 27 31 28

Diplômes préparés

Bac ES
Bac L
Bac S
Bac STL spécialité biotechnologies

Langues vivantes

- LV1 : allemand, anglais
- LV2 : allemand, anglais, espagnol, italien

Enseignements d'exploration en 2^{nde}

- LV3 : espagnol, italien
- Langues et cultures de l'Antiquité : grec, latin
- Biotechnologies • Littérature et société • Méthodes et pratiques scientifiques • Sciences économiques et sociales

TOULON 83000

Lycée général Fénelon,
251 rue Pourquoi Pas
Tél. 04 94 46 96 50
<http://coursfenelon.com>

Diplômes préparés

Bac ES
Bac L
Bac S
Bac ST2S

Langues vivantes

- LV1 : anglais
- LV2 : allemand, espagnol, italien

Enseignements d'exploration en 2^{nde}

- LV3 : espagnol, italien
- Langues et cultures de l'Antiquité : latin
- Création et activités artistiques : arts visuels • Littérature et société • Méthodes et pratiques scientifiques • Santé et social • Sciences économiques et sociales

TOULON 83000

Lycée technologique Marie France, 220 avenue Marcel Castié
Tél. 04 94 41 63 01
www.lyceemariefrance.fr/

Diplômes préparés

Bac STMG spécialité gestion et finance
Bac STMG spécialité mercatique (marketing)
Bac STMG spécialité ressources humaines et communication
Bac STMG spécialité systèmes d'information de gestion

Langues vivantes

- LV1 : anglais
- LV2 : espagnol, italien

Enseignements d'exploration en 2^{nde}

- Principes fondamentaux de l'économie et de la gestion • Sciences économiques et sociales

98 ÉTRANGER

MONACO 98000 MC
Etablissement privé François d'Assise - Nicolas Barré, avenue de l'annonciade,
Tél. 00 377 97 70 25 90
www.fanb.mc

Diplômes préparés

Bac ES
Bac L
Bac S

Langues vivantes

- LV1 : anglais
- LV2 : allemand, espagnol, italien

Enseignements d'exploration en 2^{nde}

- LV3 : espagnol, italien, russe
- Langues et cultures de l'Antiquité : latin
- Création et activités artistiques : arts visuels • Méthodes et pratiques scientifiques • Principes fondamentaux de l'économie et de la gestion • Sciences économiques et sociales

Section particulière

- Section européenne : anglais



Les diplômes professionnels par domaines

Les diplômes professionnels présentés (bac pro, CAP) sont regroupés en 17 domaines. Pour chaque diplôme, les lieux de préparation sont indiqués avec le numéro du département, la ville et le nom de l'établissement, le statut (scolaire et/ou Apprentissage).

Agriculture, élevage, aménagement, forêt

CAPA Production agricole, utilisation des matériels spécialité productions animales

■ 83 **Saint-Maximin-la-Sainte-Baume** - Lycée Privé Provence Verte

CAPA Production agricole, utilisation des matériels spécialité productions végétales

■ 83 **Saint-Maximin-la-Sainte-Baume** - Lycée Privé Provence Verte

CAPA Productions horticoles spécialité pépinières

A 06 **Antibes** - CFPPA pôle de formation continue et par apprentissage
 A 83 **Hyères** - CFA horticole et agricole
 ■ 83 **Saint-Maximin-la-Sainte-Baume** - Lycée Privé Provence Verte

CAPA Productions horticoles spécialité productions florales et légumières

A 06 **Antibes** - CFPPA pôle de formation continue et par apprentissage
 A 83 **Hyères** - CFA horticole et agricole
 ◆ 83 **Hyères** - Lycée Agricampus
 ■ 83 **Saint-Maximin-la-Sainte-Baume** - Lycée Privé Provence Verte

CAPA Productions horticoles spécialité productions fruitières

■ 83 **Saint-Maximin-la-Sainte-Baume** - Lycée Privé Provence Verte

CAPA Soigneur d'équidés

A 06 **Antibes** - CFPPA pôle de formation continue et par apprentissage

CAPA Travaux paysagers

A 06 **Antibes** - CFPPA pôle de formation continue et par apprentissage
 ◆ 06 **Antibes** - Lycée Vert d'Azur horticole et agricole
 A 06 **Grasse** - Association provençale de culture et d'enseignement populaire (Asprocep)
 A 83 **Hyères** - CFA horticole et agricole

CAPA Vigne et vin

A 83 **Les Arcs** - Centre de formation agricole Les Magnanarelles
 ■ 83 **Saint-Maximin-la-Sainte-Baume** -

Lycée Privé Provence Verte

BAC PRO Aménagements paysagers

A 06 **Antibes** - CFPPA pôle de formation continue et par apprentissage
 ◆ 06 **Antibes** - Lycée Vert d'Azur horticole et agricole
 ◆ 83 **Hyères** - Lycée Agricampus

BAC PRO Conduite et gestion de l'exploitation agricole option systèmes à dominante élevage

■ 83 **Saint-Maximin-la-Sainte-Baume** - Lycée Privé Provence Verte

BAC PRO Conduite et gestion de l'exploitation agricole option vignes et vin

◆ 83 **Hyères** - Lycée Agricampus
 A 83 **Les Arcs** - Centre de formation agricole Les Magnanarelles
 ■ 83 **Saint-Maximin-la-Sainte-Baume** - Lycée Privé Provence Verte

BAC PRO Forêt

◆ 06 **Valdeblore** - LPO Lycée de la Montagne

BAC PRO Gestion des milieux naturels et de la faune

A 83 **Hyères** - CFA horticole et agricole

BAC PRO Productions horticoles

◆ 06 **Antibes** - Lycée Vert d'Azur horticole et agricole
 ◆ 83 **Hyères** - Lycée Agricampus

Alimentation, hôtellerie, restauration

CAP Agent polyvalent de restauration

◆ 06 **Cagnes-sur-Mer** - Lycée professionnel Auguste Escoffier
 ■ 06 **Nice** - Lycée professionnel La Providence
 ◆ 06 **Nice** - Lycée professionnel lycée des métiers des soins et des services à la personne Magnan
 ◆ 83 **Draguignan** - Lycée professionnel Léon Blum
 ◆ 83 **Fréjus** - LPO Lycée Albert Camus
 ◆ 83 **Hyères** - Lycée professionnel lycée des métiers Golf-Hôtel
 A 83 **Le Beausset** - CFA de la Chambre de métiers et de l'artisanat du Var - annexe Le Beausset

◆ 83 **Le Muy** - LPO Lycée polyvalent du Val d'Argens

◆ 83 **Six-Fours-les-Plages** - Lycée professionnel la Coudoulière
 ◆ 83 **Toulon** - Lycée des métiers des soins et services à la personne du Parc Saint-Jean
 ■ 83 **Toulon** - Lycée professionnel privé la Colette

CAP Assistant technique en milieux familial et collectif

A 06 **Carros** - CFA municipal de Carros
 ◆ 06 **Grasse** - Lycée professionnel Francis de Croisset
 ■ 06 **Nice** - Lycée professionnel La Providence
 ◆ 06 **Nice** - Lycée professionnel lycée des métiers des soins et des services à la personne Magnan
 ◆ 83 **Draguignan** - Lycée professionnel Léon Blum
 ◆ 83 **Six-Fours-les-Plages** - Lycée professionnel la Coudoulière

CAP Boucher

A 06 **Cannes** - Faculté des métiers
 A 06 **Carros** - CFA municipal de Carros
 A 83 **Le Beausset** - CFA de la Chambre de métiers et de l'artisanat du Var - annexe Le Beausset
 A 83 **Les Arcs** - CFA de la Chambre de métiers et de l'artisanat du Var - annexe Les arcs
 A 83 **Saint-Maximin-la-Sainte-Baume** - CFA de la Chambre de métiers et de l'artisanat du Var - annexe Saint Maximin

CAP Boulanger

A 06 **Carros** - CFA municipal de Carros
 A 83 **Le Beausset** - CFA de la Chambre de métiers et de l'artisanat du Var - annexe Le Beausset
 A 83 **Les Arcs** - CFA de la Chambre de métiers et de l'artisanat du Var - annexe Les arcs
 A 83 **Saint-Maximin-la-Sainte-Baume** - CFA de la Chambre de métiers et de l'artisanat du Var - annexe Saint Maximin

CAP Charcutier-traiteur

A 06 **Carros** - CFA municipal de Carros
 A 83 **Le Beausset** - CFA de la Chambre de métiers et de l'artisanat du Var - annexe Le Beausset

CAP Chocolatier-confiseur

A 83 **Le Beausset** - CFA de la Chambre de métiers et de l'artisanat du Var - annexe Le Beausset

CAP Cuisine

◆ 06 **Cagnes-sur-Mer** - Lycée professionnel Auguste Escoffier
 A 06 **Cannes** - Faculté des métiers
 ◆ 06 **Grasse** - Lycée professionnel Francis de Croisset
 ◆ 06 **Menton** - Lycée professionnel Lycée des métiers de l'hôtellerie Paul Valéry
 A 06 **Nice** - CFA de l'hôtellerie de Nice
 ◆ 83 **Fréjus** - LPO Lycée Albert Camus
 ◆ 83 **Hyères** - Lycée professionnel lycée des métiers Golf-Hôtel
 A 83 **Le Beausset** - CFA de la Chambre de métiers et de l'artisanat du Var - annexe Le Beausset
 A 83 **Les Arcs** - CFA de la Chambre de métiers et de l'artisanat du Var - annexe Les arcs
 A 83 **Saint-Maximin-la-Sainte-Baume** - CFA de la Chambre de métiers et de l'artisanat du Var - annexe Saint Maximin
 ◆ 83 **Toulon** - Lycée régional Anne-Sophie Pic

CAP Glacier fabricant

A 83 **Le Beausset** - CFA de la Chambre de métiers et de l'artisanat du Var - annexe Le Beausset

CAP Pâtissier

◆ 06 **Cagnes-sur-Mer** - Lycée professionnel Auguste Escoffier
 A 06 **Cannes** - Faculté des métiers
 A 06 **Carros** - CFA municipal de Carros
 ◆ 06 **Menton** - Lycée professionnel Lycée des métiers de l'hôtellerie Paul Valéry
 A 83 **Le Beausset** - CFA de la Chambre de métiers et de l'artisanat du Var - annexe Le Beausset
 A 83 **Les Arcs** - CFA de la Chambre de métiers et de l'artisanat du Var - annexe Les arcs
 A 83 **Saint-Maximin-la-Sainte-Baume** - CFA de la Chambre de métiers et de l'artisanat du Var - annexe Saint Maximin
 ◆ 83 **Toulon** - Lycée régional Anne-Sophie Pic

CAP Restaurant

◆ 06 **Cagnes-sur-Mer** - Lycée professionnel Auguste Escoffier
 A 06 **Cannes** - Faculté des métiers
 ◆ 06 **Grasse** - Lycée professionnel Francis de Croisset
 A 06 **Nice** - CFA de l'hôtellerie de Nice
 ◆ 83 **Fréjus** - LPO Lycée Albert Camus
 ◆ 83 **Hyères** - Lycée professionnel lycée

des métiers Golf-Hôtel

A 83 Le Beausset - CFA de la Chambre de métiers et de l'artisanat du Var - annexe Le Beausset

A 83 Les Arcs - CFA de la Chambre de métiers et de l'artisanat du Var - annexe Les arcs

A 83 Saint-Maximin-la-Sainte-Baume - CFA de la Chambre de métiers et de l'artisanat du Var - annexe Saint Maximin
◆ 83 Toulon - Lycée régional Anne-Sophie Pic

CAP Services en brasserie-café

◆ 06 Menton - Lycée professionnel Lycée des métiers de l'hôtellerie Paul Valéry

A 06 Nice - CFA de l'hôtellerie de Nice
A 83 Le Beausset - CFA de la Chambre de métiers et de l'artisanat du Var - annexe Le Beausset

CAP Services hôteliers

A 06 Cannes - Faculté des métiers
A 83 Saint-Maximin-la-Sainte-Baume - CFA de la Chambre de métiers et de l'artisanat du Var - annexe Saint Maximin

BAC PRO Boulanger pâtissier

◆ 06 Cagnes-sur-Mer - Lycée professionnel Auguste Escoffier
◆ 83 Toulon - Lycée régional Anne-Sophie Pic

BAC PRO Commercialisation et services en restauration

◆ 06 Cagnes-sur-Mer - Lycée professionnel Auguste Escoffier
◆ 06 Grasse - Lycée professionnel Francis de Croisset
◆ 06 Menton - Lycée professionnel Lycée des métiers de l'hôtellerie Paul Valéry

◆ 06 Monaco - Lycée technique et hôtelier de Monte-Carlo

A 06 Nice - CFA de l'hôtellerie de Nice
◆ 06 Nice - Lycée polyvalent Lycée des métiers de l'hôtellerie et du tourisme Paul Augier

◆ 83 Draguignan - Lycée professionnel Léon Blum
◆ 83 Fréjus - LPO Lycée Albert Camus
◆ 83 Hyères - Lycée professionnel lycée des métiers Golf-Hôtel
◆ 83 Toulon - Lycée régional Anne-Sophie Pic

BAC PRO Cuisine

◆ 06 Cagnes-sur-Mer - Lycée professionnel Auguste Escoffier
◆ 06 Grasse - Lycée professionnel Francis de Croisset

◆ 06 Menton - Lycée professionnel Lycée des métiers de l'hôtellerie Paul Valéry

◆ 06 Monaco - Lycée technique et hôtelier de Monte-Carlo

A 06 Nice - CFA de l'hôtellerie de Nice
◆ 06 Nice - Lycée polyvalent Lycée des métiers de l'hôtellerie et du tourisme Paul Augier

◆ 83 Draguignan - Lycée professionnel Léon Blum
◆ 83 Fréjus - LPO Lycée Albert Camus
◆ 83 Hyères - Lycée professionnel lycée des métiers Golf-Hôtel
◆ 83 Toulon - Lycée régional Anne-Sophie Pic

BAC PRO Laboratoire contrôle qualité

◆ 83 Les Arcs - Lycée professionnel agricole les Magnanarelles

Arts, artisanat, audiovisuel

BAC PRO Artisanat et métiers d'art option communication visuelle plurimédia

◆ 06 Nice - Lycée professionnel Lycée des métiers d'art et de la mécanique de précision Pasteur

Automobile, engines

CAP Maintenance des matériels option matériels des parcs et jardins

◆ 83 Fréjus - Lycée professionnel Lycée des métiers du transport et de la logistique Galliéni

A 83 Les Arcs - CFA de la Chambre de métiers et de l'artisanat du Var - annexe Les arcs

CAP Maintenance des véhicules automobiles option motocycles

A 06 Nice - IFA - Institut de formation aux métiers de l'automobile

A 83 La Seyne-sur-Mer - CFA régional des métiers de la mer

A 83 Les Arcs - CFA de la Chambre de métiers et de l'artisanat du Var - annexe Les arcs

CAP Maintenance des véhicules automobiles option véhicules industriels

A 06 Nice - IFA - Institut de formation aux métiers de l'automobile

A 83 Saint-Maximin-la-Sainte-Baume - CFA de la Chambre de métiers et de l'artisanat du Var - annexe Saint Maximin

CAP Maintenance des véhicules automobiles option véhicules particuliers

A 06 Nice - IFA - Institut de formation aux métiers de l'automobile

A 83 La Seyne-sur-Mer - CFA régional des métiers de la mer

A 83 Les Arcs - CFA de la Chambre de métiers et de l'artisanat du Var - annexe Les arcs

A 83 Saint-Maximin-la-Sainte-Baume - CFA de la Chambre de métiers et de l'artisanat du Var - annexe Saint Maximin

CAP Réparation entretien des embarcations de plaisance

◆ 06 Antibes - Lycée professionnel Jacques Dolle

A 06 Nice - IFA - Institut de formation aux métiers de l'automobile

A 83 La Seyne-sur-Mer - CFA régional des métiers de la mer

BAC PRO Maintenance des véhicules automobiles option motocycles

◆ 06 Grasse - Lycée professionnel Léon Chiris

A 06 Nice - IFA - Institut de formation aux métiers de l'automobile

◆ 83 Draguignan - Lycée professionnel Léon Blum

A 83 La Seyne-sur-Mer - CFA régional des métiers de la mer

◆ 83 Toulon - Lycée des métiers de l'électricité et de l'automobile Georges Cisson

BAC PRO Maintenance de véhicules automobiles option véhicules industriels

◆ 83 Fréjus - Lycée professionnel Lycée des métiers du transport et de la logistique Galliéni

◆ 83 Six-Fours-les-Plages - Lycée professionnel la Coudoulière

BAC PRO Maintenance de véhicules automobiles option voitures particulières

◆ 06 Grasse - Lycée professionnel Léon Chiris

A 06 Nice - IFA - Institut de formation aux métiers de l'automobile

◆ 06 Nice - Lycée professionnel Lycée des sciences appliquées aux métiers de l'industrie Les Eucalyptus

◆ 06 Nice - Lycée professionnel des métiers de la maintenance industrielle et industries graphiques Don Bosco

◆ 83 Draguignan - Lycée professionnel Léon Blum

A 83 La Seyne-sur-Mer - CFA régional des métiers de la mer

A 83 Les Arcs - CFA de la Chambre de métiers et de l'artisanat du Var - annexe Les arcs

◆ 83 Ollioules - Lycée professionnel Externat Saint-Joseph (La Cordelle)

A 83 Saint-Maximin-la-Sainte-Baume - CFA de la Chambre de métiers et de l'artisanat du Var - annexe Saint Maximin

◆ 83 Six-Fours-les-Plages - Lycée professionnel la Coudoulière

◆ 83 Toulon - Lycée des métiers de l'électricité et de l'automobile Georges Cisson

BAC PRO Maintenance des matériels option B travaux publics et manutention

◆ 06 Nice - Lycée professionnel des métiers de la maintenance industrielle et industries graphiques Don Bosco

◆ 83 Fréjus - Lycée professionnel Lycée des métiers du transport et de la logistique Galliéni

Agent de maintenance nautique

A 83 La Seyne-sur-Mer - CFA régional des métiers de la mer

Bâtiment, travaux publics

CAP Carreleur mosaïste

A 06 Antibes - CFA BTP des Alpes-Maritimes

◆ 83 Hyères - Lycée professionnel lycée des métiers Golf-Hôtel

A 83 Toulon - CFA BTP du Var

CAP Conducteur d'engins : travaux publics et carrières

◆ 83 Fréjus - Lycée professionnel Lycée des métiers du transport et de la logistique Galliéni

CAP Constructeur de routes

A 83 Hyères - Lycée professionnel lycée des métiers Golf-Hôtel

CAP Constructeur d'ouvrages du bâtiment en aluminium, verre et matériaux de synthèse

A 06 Antibes - CFA BTP des Alpes-Maritimes

◆ 06 Nice - Lycée professionnel des métiers de la maintenance industrielle et industries graphiques Don Bosco

A 83 Toulon - CFA BTP du Var

CAP Constructeur en béton armé du bâtiment

A 83 Toulon - CFA BTP du Var

CAP Installateur sanitaire

A 06 Antibes - CFA BTP des Alpes-Maritimes

◆ 06 Nice - Lycée professionnel Vauban

◆ 83 Saint-Maximin-la-Sainte-Baume - LPO Lycée Maurice Janetti

A 83 Toulon - CFA BTP du Var

◆ 83 Toulon - Lycée des métiers de l'électricité et de l'automobile Georges Cisson

CAP Maçon

A 06 Antibes - CFA BTP des Alpes-Maritimes

◆ 06 Nice - Lycée professionnel Vauban

◆ 83 Le Muy - LPO Lycée polyvalent du Val d'Argens

A 83 Toulon - CFA BTP du Var

CAP Maintenance de bâtiments de collectivités

◆ 06 Grasse - Lycée professionnel Léon Chiris

A 06 Nice - CFA Don Bosco

◆ 83 Le Muy - LPO Lycée polyvalent du Val d'Argens

◆ 83 Saint-Maximin-la-Sainte-Baume - LPO Lycée Maurice Janetti

CAP Peintre-applicateur de revêtements

A 06 Antibes - CFA BTP des Alpes-Maritimes

◆ 06 Grasse - Lycée professionnel Léon Chiris

◆ 06 Nice - Lycée professionnel Vauban

A 83 Toulon - CFA BTP du Var

CAP Plâtrier - plaquiste

◆ 83 Hyères - Lycée professionnel lycée des métiers Golf-Hôtel

A 83 Toulon - CFA BTP du Var

CAP Solier-moquetiste

A 06 Antibes - CFA BTP des Alpes-Maritimes

CAP Staffeur ornemaniste

A 06 Antibes - CFA BTP des Alpes-Maritimes

BAC PRO Aménagement et finition du bâtiment

◆ 06 Grasse - Lycée professionnel Léon Chiris

◆ 06 Nice - Lycée professionnel Vauban

◆ 83 Hyères - Lycée professionnel lycée des métiers Golf-Hôtel

◆ 83 Hyères - Lycée professionnel lycée des métiers Golf-Hôtel

◆ enseignement public (voie scolaire)

■ enseignement privé (voie scolaire)

A apprentissage

BAC PRO Ouvrages du bâtiment : aluminium, verre et matériaux de synthèse

- ◆ 06 **Nice** - CFA Don Bosco
- ◆ 06 **Nice** - Lycée professionnel Vauban
- ◆ 83 **La Seyne-sur-Mer** - LPO Paul Langevin

BAC PRO Technicien d'études du bâtiment option A : études et économie

- ◆ 06 **Antibes** - LPO Lycée des métiers du bâtiment et des travaux publics Léonard de Vinci
- ◆ 06 **Grasse** - Lycée professionnel Léon Chiris
- ◆ 06 **Nice** - Lycée professionnel Vauban
- ◆ 83 **Hyères** - Lycée professionnel lycée des métiers Golf-Hôtel

BAC PRO Technicien d'études du bâtiment option B : assistant en architecture

- ◆ 06 **Antibes** - LPO Lycée des métiers du bâtiment et des travaux publics Léonard de Vinci
- ◆ 06 **Nice** - Lycée professionnel Vauban
- ◆ 83 **Hyères** - Lycée professionnel lycée des métiers Golf-Hôtel

BAC PRO Technicien du bâtiment : organisation et réalisation du gros oeuvre

- ◆ 06 **Grasse** - Lycée professionnel Léon Chiris
- ◆ 06 **Nice** - Centre public de formation d'apprentis Vauban
- ◆ 06 **Nice** - Lycée professionnel Vauban
- ◆ 83 **Hyères** - Lycée professionnel lycée des métiers Golf-Hôtel
- ◆ 83 **Toulon** - CFA BTP du Var

BAC PRO Technicien géomètre-topographe

- ◆ 06 **Antibes** - LPO Lycée des métiers du bâtiment et des travaux publics Léonard de Vinci
- ◆ 83 **Hyères** - Lycée professionnel lycée des métiers Golf-Hôtel

BAC PRO Travaux publics

- ◆ 06 **Antibes** - LPO Lycée des métiers du bâtiment et des travaux publics Léonard de Vinci
- ◆ 83 **Hyères** - Lycée professionnel lycée des métiers Golf-Hôtel

Bois, ameublement

CAP Ebéniste

- ◆ 06 **Carros** - CFA municipal de Carros
- ◆ 06 **Nice** - Lycée professionnel lycée des métiers d'art et de la mécanique de précision Pasteur

CAP Menuisier fabricant de menuiserie, mobilier et agencement

- ◆ 06 **Antibes** - CFA BTP des Alpes-Maritimes
- ◆ 06 **Grasse** - Lycée professionnel Léon Chiris
- ◆ 06 **Nice** - Lycée professionnel Vauban
- ◆ 83 **Hyères** - Lycée professionnel lycée des métiers Golf-Hôtel
- ◆ 83 **La Seyne-sur-Mer** - LPO Paul Langevin
- ◆ 83 **Toulon** - CFA BTP du Var

CAP Menuisier installateur

- ◆ 83 **Toulon** - CFA BTP du Var

BAC PRO Agencement de l'espace architectural

- ◆ 06 **Grasse** - Lycée professionnel Léon Chiris

BAC PRO Technicien constructeur bois

- ◆ 06 **Nice** - Lycée professionnel des métiers de la maintenance industrielle et industries graphiques Don Bosco

BAC PRO Technicien menuisier-agenceur

- ◆ 06 **Grasse** - Lycée professionnel Léon Chiris
- ◆ 06 **Nice** - Lycée professionnel des métiers de la maintenance industrielle et industries graphiques Don Bosco
- ◆ 83 **Hyères** - Lycée professionnel lycée des métiers Golf-Hôtel
- ◆ 83 **La Seyne-sur-Mer** - LPO Paul Langevin

Commerce, vente

CAP Employé de commerce multi-spécialités

- ◆ 06 **Antibes** - Lycée professionnel Jacques Dolle
- ◆ 06 **Cannes** - Faculté des métiers
- ◆ 06 **Nice** - Lycée professionnel des métiers Saint-Vincent de Paul
- ◆ 06 **Nice** - Lycée professionnel lycée des métiers des soins et des services à la personne Magnan
- ◆ 83 **Draguignan** - Lycée professionnel Léon Blum

- ◆ 83 **La Seyne-sur-Mer** - CFA Paul Langevin
- ◆ 83 **Les Arcs** - CFA de la Chambre de métiers et de l'artisanat du Var - annexe Les Arcs
- ◆ 83 **Saint-Maximin-la-Sainte-Baume** - CFA de la Chambre de métiers et de l'artisanat du Var - annexe Saint Maximin

- ◆ 83 **Six-Fours-les-Plages** - Lycée professionnel la Coudoulière
- ◆ 83 **Toulon** - CFA interprofessionnel de la Chambre de métiers et de l'artisanat du Var - Annexe Toulon La Valette

- ◆ 83 **Draguignan** - Lycée professionnel Léon Blum
- ◆ 83 **La Seyne-sur-Mer** - CFA Paul Langevin

CAP Employé de vente spécialisé option A produits alimentaires

- ◆ 06 **Cannes** - Faculté des métiers
- ◆ 06 **Nice** - Centre public de formation d'apprentis Vauban
- ◆ 83 **La Seyne-sur-Mer** - CFA Paul Langevin
- ◆ 83 **Les Arcs** - CFA de la Chambre de métiers et de l'artisanat du Var - annexe Les Arcs
- ◆ 83 **Saint-Maximin-la-Sainte-Baume** - CFA de la Chambre de métiers et de l'artisanat du Var - annexe Saint Maximin
- ◆ 83 **Toulon** - CFA interprofessionnel de la Chambre de métiers et de l'artisanat du Var - Annexe Toulon La Valette

CAP Employé de vente spécialisé option B produits d'équipement courant

- ◆ 06 **Cagnes-sur-Mer** - Lycée professionnel Auguste Escoffier
- ◆ 06 **Cannes** - Faculté des métiers
- ◆ 06 **Menton** - Lycée professionnel lycée des métiers de l'hôtellerie Paul Valéry
- ◆ 06 **Nice** - Centre public de formation d'apprentis Vauban
- ◆ 06 **Nice** - Lycée professionnel des métiers Saint-Vincent de Paul
- ◆ 06 **Nice** - Lycée professionnel les Palmiers

- ◆ 83 **Draguignan** - Lycée professionnel Léon Blum
- ◆ 83 **La Seyne-sur-Mer** - CFA Paul Langevin
- ◆ 83 **Les Arcs** - CFA de la Chambre de métiers et de l'artisanat du Var - annexe Les Arcs
- ◆ 83 **Saint-Maximin-la-Sainte-Baume** - CFA de la Chambre de métiers et de l'artisanat du Var - annexe Saint Maximin
- ◆ 83 **Six-Fours-les-Plages** - Lycée professionnel la Coudoulière
- ◆ 83 **Toulon** - CFA interprofessionnel de la Chambre de métiers et de l'artisanat du Var - Annexe Toulon La Valette

CAP Fleuriste

- ◆ 06 **Cagnes-sur-Mer** - Lycée professionnel Auguste Escoffier
- ◆ 06 **Cannes** - Faculté des métiers
- ◆ 83 **Fréjus** - CFA de la Chambre de métiers et de l'artisanat du Var - Annexe Les Arcs - Antenne de Fréjus
- ◆ 83 **La Seyne-sur-Mer** - CFA Paul Langevin
- ◆ 83 **Toulon** - Lycée régional Anne-Sophie Pic

CAP Poissonnier

- ◆ 06 **Carros** - CFA municipal de Carros

CAP Vendeur-magasinier en pièces de rechange et équipements automobiles

- ◆ 83 **Toulon** - CFA interprofessionnel de la Chambre de métiers et de l'artisanat du Var - Annexe Toulon La Valette

BAC PRO Accueil - relation clients et usagers

- ◆ 06 **Antibes** - Lycée professionnel Jacques Dolle
- ◆ 06 **Cagnes-sur-Mer** - Lycée professionnel Auguste Escoffier
- ◆ 06 **Cannes** - Lycée des métiers de la mode et du costume de spectacle Les Côteaux
- ◆ 06 **Cannes** - Lycée professionnel Les Fauvettes
- ◆ 06 **Grasse** - Lycée professionnel Francis de Croisset
- ◆ 06 **Menton** - Lycée professionnel lycée des métiers de l'hôtellerie Paul Valéry
- ◆ 06 **Monaco** - Lycée technique et hôtelier de Monte-Carlo
- ◆ 06 **Nice** - Lycée professionnel des métiers Saint-Vincent de Paul
- ◆ 06 **Nice** - Lycée professionnel les Palmiers
- ◆ 06 **Nice** - Lycée professionnel lycée des métiers des soins et des services à la personne Magnan
- ◆ 06 **Valdeblore** - LPO Lycée de la Montagne
- ◆ 83 **Brignoles** - LPO Lycée Raynaud
- ◆ 83 **Draguignan** - Lycée professionnel Léon Blum
- ◆ 83 **Fréjus** - CFA de la Chambre de métiers et de l'artisanat du Var - Annexe Les Arcs - Antenne de Fréjus
- ◆ 83 **Gassin** - LPO Lycée du Golfe de Saint-Tropez
- ◆ 83 **Hyères** - LPO Lycée Maintenon
- ◆ 83 **Hyères** - Lycée professionnel lycée des métiers Golf-Hôtel
- ◆ 83 **Saint-Maximin-la-Sainte-Baume** - CFA de la Chambre de métiers et de l'artisanat du Var - annexe Saint Maximin
- ◆ 83 **Saint-Raphaël** - LPO Lycée Antoine de Saint-Exupéry
- ◆ 83 **Six-Fours-les-Plages** - Lycée professionnel la Coudoulière
- ◆ 83 **Toulon** - CFA interprofessionnel de la Chambre de métiers et de l'artisanat du Var - Annexe Toulon La Valette
- ◆ 83 **Toulon** - Lycée des métiers des soins et services à la personne du Parc Saint-Jean
- ◆ 83 **Toulon** - Lycée des métiers du tertiaire administratif et commercial Claret
- ◆ 83 **Toulon** - Lycée professionnel Marie France

- ◆ 83 **Toulon** - CFA interprofessionnel de la Chambre de métiers et de l'artisanat du Var - Annexe Toulon La Valette

- ◆ 83 **Toulon** - Lycée des métiers des soins et services à la personne du Parc Saint-Jean
- ◆ 83 **Toulon** - Lycée des métiers du tertiaire administratif et commercial Claret
- ◆ 83 **Toulon** - Lycée professionnel Marie France

BAC PRO Commerce

- ◆ 06 **Antibes** - Lycée professionnel Jacques Dolle
- ◆ 06 **Cagnes-sur-Mer** - Lycée professionnel Auguste Escoffier
- ◆ 06 **Cannes** - Faculté des métiers
- ◆ 06 **Cannes** - Lycée des métiers de la mode et du costume de spectacle Les Côteaux
- ◆ 06 **Cannes** - Lycée professionnel Les Fauvettes
- ◆ 06 **Grasse** - Lycée professionnel Francis de Croisset
- ◆ 06 **Menton** - Lycée professionnel lycée des métiers de l'hôtellerie Paul Valéry
- ◆ 06 **Monaco** - Lycée technique et hôtelier de Monte-Carlo
- ◆ 06 **Nice** - Centre public de formation d'apprentis Vauban
- ◆ 06 **Nice** - Lycée professionnel des métiers Saint-Vincent de Paul
- ◆ 06 **Nice** - Lycée professionnel les Palmiers
- ◆ 06 **Nice** - Lycée professionnel lycée des métiers des soins et des services à la personne Magnan
- ◆ 06 **Saint-Laurent-du-Var** - Institut de formation pharmacie santé Côte d'Azur
- ◆ 06 **Valdeblore** - LPO Lycée de la Montagne
- ◆ 83 **Brignoles** - LPO Lycée Raynaud
- ◆ 83 **Draguignan** - Lycée professionnel Léon Blum
- ◆ 83 **Fréjus** - CFA de la Chambre de métiers et de l'artisanat du Var - Annexe Les Arcs - Antenne de Fréjus
- ◆ 83 **Gassin** - LPO Lycée du Golfe de Saint-Tropez
- ◆ 83 **Hyères** - LPO Lycée Maintenon
- ◆ 83 **Hyères** - Lycée professionnel lycée des métiers Golf-Hôtel
- ◆ 83 **Saint-Maximin-la-Sainte-Baume** - CFA de la Chambre de métiers et de l'artisanat du Var - annexe Saint Maximin
- ◆ 83 **Saint-Raphaël** - LPO Lycée Antoine de Saint-Exupéry
- ◆ 83 **Six-Fours-les-Plages** - Lycée professionnel la Coudoulière
- ◆ 83 **Toulon** - CFA interprofessionnel de la Chambre de métiers et de l'artisanat du Var - Annexe Toulon La Valette
- ◆ 83 **Toulon** - Lycée des métiers des soins et services à la personne du Parc Saint-Jean
- ◆ 83 **Toulon** - Lycée des métiers du tertiaire administratif et commercial Claret
- ◆ 83 **Toulon** - Lycée professionnel Marie France

BAC PRO Vente (prospection, négociation, suivi de clientèle)

- ◆ 06 **Antibes** - Lycée professionnel Jacques Dolle
- ◆ 06 **Cagnes-sur-Mer** - Lycée professionnel Auguste Escoffier
- ◆ 06 **Cannes** - Lycée des métiers de la mode et du costume de spectacle Les Côteaux

- 06 Cannes - Lycée professionnel Les Fauvettes
- ◆ 06 Grasse - Lycée professionnel Francis de Croisset
- ◆ 06 Menton - Lycée professionnel Lycée des métiers de l'hôtellerie Paul Valéry
- 06 Nice - Lycée professionnel des métiers Saint-Vincent de Paul
- ◆ 06 Nice - Lycée professionnel les Palmiers
- ◆ 06 Nice - Lycée professionnel lycée des métiers des soins et des services à la personne Magnan
- ◆ 83 Brignoles - LPO Lycée Raynaudard
- ◆ 83 Draguignan - Lycée professionnel Léon Blum
- ◆ 83 Gassin - LPO Lycée du Golfe de Saint-Tropez
- ◆ 83 Hyères - Lycée professionnel lycée des métiers Golf-Hôtel
- ◆ 83 Saint-Raphaël - LPO Lycée Antoine de Saint-Exupéry
- ◆ 83 Six-Fours-les-Plages - Lycée professionnel la Coudoulière
- A 83 Toulon - CFA interprofessionnel de la Chambre de métiers et de l'artisanat du Var - Annexe Toulon La Valette
- ◆ 83 Toulon - Lycée des métiers des soins et services à la personne du Parc Saint-Jean
- ◆ 83 Toulon - Lycée des métiers du tertiaire administratif et commercial Claret
- 83 Toulon - Lycée professionnel Marie France

Électricité, électronique, énergie

CAP Froid et climatisation

- A 06 Antibes - CFA BTP des Alpes-Maritimes
- ◆ 83 Hyères - Lycée professionnel lycée des métiers Golf-Hôtel

CAP Installateur thermique

- A 06 Antibes - CFA BTP des Alpes-Maritimes
- A 83 Toulon - CFA BTP du Var

CAP Métiers de l'enseigne et de la signalétique

- ◆ 06 Menton - Lycée professionnel Pierre et Marie Curie

CAP Préparation et réalisation d'ouvrages électriques

- A 06 Antibes - CFA BTP des Alpes-Maritimes
- ◆ 06 Nice - Lycée professionnel Vauban
- ◆ 83 Fréjus - Lycée professionnel Lycée des métiers du transport et de la logistique Galliéni
- ◆ 83 Hyères - LPO Lycée Costebelle
- ◆ 83 Toulon - Lycée des métiers de l'électricité et de l'automobile Georges Cisson

BAC PRO Electrotechnique, énergie, équipements communicants

- ◆ 06 Antibes - Lycée professionnel Jacques Dolle
- ◆ 06 Cannes - Lycée professionnel Alfred Hutinel
- ◆ 06 Grasse - Lycée professionnel Léon Chiris
- ◆ 06 Menton - Lycée professionnel Pierre et Marie Curie
- ◆ 06 Monaco - Lycée technique et hôtelier de Monte-Carlo

- ◆ 06 Nice - Lycée professionnel Lycée des sciences appliquées aux métiers de l'industrie Les Eucalyptus
- 06 Nice - Lycée professionnel des métiers de la maintenance industrielle et industries graphiques Don Bosco
- ◆ 06 Nice - Lycée professionnel Vauban
- ◆ 06 Valdeblone - LPO Lycée de la Montagne
- ◆ 83 Fréjus - Lycée professionnel Lycée des métiers du transport et de la logistique Galliéni
- ◆ 83 Hyères - LPO Lycée Costebelle
- ◆ 83 Hyères - Lycée professionnel lycée des métiers Golf-Hôtel
- ◆ 83 La Seyne-sur-Mer - LPO Paul Langevin
- A 83 La Seyne-sur-Mer - CFA Paul Langevin
- ◆ 83 Le Muy - LPO Lycée polyvalent du Val d'Argens
- ◆ 83 Saint-Maximin-la-Sainte-Baume - LPO Lycée Maurice Janetti
- ◆ 83 Toulon - Lycée des métiers de l'électricité et de l'automobile Georges Cisson
- A 83 Toulon - CFA BTP du Var

BAC PRO Systèmes électroniques numériques

- A 83 La Seyne-sur-Mer - CFA régional des métiers de la mer

- audiovisuel multimédia

- ◆ 06 Cannes - Lycée professionnel Alfred Hutinel
- ◆ 83 Toulon - Lycée des métiers de l'électricité et de l'automobile Georges Cisson

- électrodomestique

- ◆ 83 Toulon - Lycée des métiers de l'électricité et de l'automobile Georges Cisson

- électronique industrielle embarquée

- ◆ 06 Cannes - Lycée professionnel Alfred Hutinel
- ◆ 06 Nice - Lycée professionnel Lycée des sciences appliquées aux métiers de l'industrie Les Eucalyptus
- 83 Ollioules - Lycée professionnel Externat Saint-Joseph (La Cordeille)

- sécurité malveillance incendie

- ◆ 06 Antibes - Lycée professionnel Jacques Dolle
- ◆ 06 Nice - LP Lycée des sciences appliquées aux métiers de l'industrie Les Eucalyptus
- ◆ 83 Fréjus - Lycée professionnel Lycée des métiers du transport et de la logistique Galliéni
- ◆ 83 Hyères - LPO Lycée Costebelle
- ◆ 83 Toulon - Lycée des métiers de l'électricité et de l'automobile Georges Cisson

- télécommunications et réseaux

- ◆ 06 Antibes - Lycée professionnel Jacques Dolle
- ◆ 83 Fréjus - Lycée professionnel Lycée des métiers du transport et de la logistique Galliéni
- ◆ 83 Hyères - LPO Lycée Costebelle
- ◆ 83 Lorgues - LGT Lycée Thomas Edison
- 83 Ollioules - Lycée professionnel Externat Saint-Joseph (La Cordeille)

BAC PRO Technicien de maintenance des systèmes énergétiques et climatiques

- ◆ 06 Antibes - LPO Lycée des métiers du bâtiment et des travaux publics Léonard de Vinci
- ◆ 06 Menton - Lycée professionnel Pierre et Marie Curie
- 06 Nice - Lycée professionnel des métiers de la maintenance industrielle et industries graphiques Don Bosco
- ◆ 83 Hyères - Lycée professionnel lycée des métiers Golf-Hôtel
- ◆ 83 Saint-Maximin-la-Sainte-Baume - LPO Lycée Maurice Janetti
- ◆ 83 Toulon - Lycée des métiers de l'électricité et de l'automobile Georges Cisson

BAC PRO Technicien du froid et du conditionnement de l'air

- ◆ 06 Cannes - Lycée professionnel Alfred Hutinel
- ◆ 06 Nice - Lycée professionnel Vauban
- ◆ 83 Hyères - Lycée professionnel lycée des métiers Golf-Hôtel

BAC PRO Technicien en installation des systèmes énergétiques et climatiques

- ◆ 06 Nice - Lycée professionnel Vauban
- ◆ 83 Le Muy - LPO Lycée polyvalent du Val d'Argens
- ◆ 83 Saint-Maximin-la-Sainte-Baume - LPO Lycée Maurice Janetti

Gestion-administration

BAC PRO Gestion-administration

- ◆ 06 Antibes - Lycée professionnel Jacques Dolle
- ◆ 06 Cagnes-sur-Mer - Lycée professionnel Auguste Escoffier
- ◆ 06 Cannes - Lycée des métiers de la mode et du costume de spectacle Les Côteaux
- 06 Cannes - Lycée professionnel Les Fauvettes
- ◆ 06 Grasse - Lycée professionnel Francis de Croisset
- ◆ 06 Menton - Lycée professionnel Lycée des métiers de l'hôtellerie Paul Valéry
- ◆ 06 Monaco - Lycée technique et hôtelier de Monte-Carlo
- ◆ 06 Nice - Lycée des métiers de la comptabilité et du tertiaire Beau Site
- ◆ 06 Nice - Lycée polyvalent Honoré d'Estienne d'Orves
- 06 Nice - Lycée polyvalent Saint-Joseph
- 06 Nice - Lycée professionnel des métiers Saint-Vincent de Paul
- ◆ 06 Nice - Lycée professionnel les Palmiers
- ◆ 06 Nice - Lycée professionnel lycée des métiers des soins et des services à la personne Magnan
- 06 Roquebrune-Cap-Martin - Lycée polyvalent Institution Saint-Joseph Camolès
- ◆ 83 Brignoles - LPO Lycée Raynaudard
- ◆ 83 Brignoles - Lycée polyvalent Sainte Jeanne d'Arc
- 83 Cuers - Lycée professionnel Sainte-Marthe
- ◆ 83 Draguignan - Lycée professionnel Léon Blum
- A 83 Fréjus - CFA de la Chambre de métiers et de l'artisanat du Var - Annexe Les Arcs- Antenne de Fréjus

- ◆ 83 Gassin - LPO Lycée du Golfe de Saint-Tropez
- 83 Hyères - LPO Lycée Maintenon
- ◆ 83 Hyères - Lycée professionnel lycée des métiers Golf-Hôtel
- ◆ 83 Saint-Raphaël - LPO Lycée Antoine de Saint-Exupéry
- ◆ 83 Six-Fours-les-Plages - Lycée professionnel la Coudoulière
- A 83 Toulon - CFA interprofessionnel de la Chambre de métiers et de l'artisanat du Var - Annexe Toulon La Valette
- ◆ 83 Toulon - Lycée des métiers des soins et services à la personne du Parc Saint-Jean
- ◆ 83 Toulon - Lycée des métiers du tertiaire administratif et commercial Claret
- 83 Toulon - Lycée professionnel Marie France

Hygiène, sécurité

CAP Agent de propreté et d'hygiène

- ◆ 83 Toulon - Lycée des métiers des soins et services à la personne du Parc Saint-Jean

CAP Agent de sécurité

- ◆ 06 Nice - Lycée professionnel les Palmiers

BAC PRO Hygiène, propreté, stérilisation

- ◆ 06 Cagnes-sur-Mer - Lycée professionnel Auguste Escoffier
- ◆ 06 Grasse - Lycée professionnel Francis de Croisset
- ◆ 83 Toulon - Lycée des métiers des soins et services à la personne du Parc Saint-Jean

BAC PRO Sécurité-prévention (DERNIERE SESSION D'EXAMEN EN 2016)

- ◆ 06 Nice - Lycée professionnel les Palmiers
- 83 Brignoles - Lycée polyvalent Sainte Jeanne d'Arc

Industries graphiques

CAP Sérigraphie industrielle

- ◆ 83 Hyères - Lycée professionnel lycée des métiers Golf-Hôtel

CAP Signalétique, enseigne et décor

- ◆ 83 Hyères - Lycée professionnel lycée des métiers Golf-Hôtel

BAC PRO Production graphique (dernière session d'examen avec cet intitulé en 2016)

- A 06 Nice - CFA Don Bosco
- 06 Nice - Lycée professionnel des métiers de la maintenance industrielle et industries graphiques Don Bosco

- ◆ enseignement public (voie scolaire)
- enseignement privé (voie scolaire)
- A apprentissage

BAC PRO Production imprimée (dernière session d'examen avec cet intitulé en 2016)

■ 06 Nice - Lycée professionnel des métiers de la maintenance industrielle et industries graphiques Don Bosco

Matériaux : métaux, plastiques, papier

CAP Art et techniques de la bijouterie-joaillerie option bijouterie-joaillerie

◆ 06 Nice - Lycée professionnel Lycée des métiers d'art et de la mécanique de précision Pasteur

CAP Composites, plastiques chaudronnés

■ 83 La Seyne-sur-Mer - CFA régional des métiers de la mer

CAP Décoration en céramique

◆ 06 Antibes - LPO Lycée des métiers du bâtiment et des travaux publics Léonard de Vinci

CAP Ferronnier

◆ 06 Nice - Lycée professionnel Lycée des métiers d'art et de la mécanique de précision Pasteur

◆ 83 La Seyne-sur-Mer - LPO Paul Langevin

■ 83 Les Arcs - CFA de la Chambre de métiers et de l'artisanat du Var - annexe Les arcs

CAP Peinture en carrosserie

■ 06 Nice - IFA - Institut de formation aux métiers de l'automobile

■ 83 La Seyne-sur-Mer - CFA régional des métiers de la mer

■ 83 Les Arcs - CFA de la Chambre de métiers et de l'artisanat du Var - annexe Les arcs

◆ 83 Toulon - Lycée des métiers de l'électricité et de l'automobile Georges Cisson

CAP Réalisation en chaudronnerie industrielle

■ 06 Nice - Lycée professionnel des métiers de la maintenance industrielle et industries graphiques Don Bosco

CAP Réparation des carrosseries

■ 06 Nice - IFA - Institut de formation aux métiers de l'automobile

◆ 06 Nice - Lycée professionnel Lycée des sciences appliquées aux métiers de l'industrie Les Eucalyptus

■ 06 Nice - Lycée professionnel des métiers de la maintenance industrielle et industries graphiques Don Bosco

■ 83 La Seyne-sur-Mer - CFA régional des métiers de la mer

■ 83 Les Arcs - CFA de la Chambre de métiers et de l'artisanat du Var - annexe Les arcs

■ 83 Saint-Maximin-la-Sainte-Baume - CFA de la Chambre de métiers et de l'artisanat du Var - annexe Saint Maximin

CAP Serrurier métallier

■ 06 Antibes - CFA BTP des Alpes-Maritimes

◆ 06 Cannes - Lycée professionnel Alfred Hutinel

■ 06 Nice - Lycée professionnel des métiers de la maintenance industrielle et industries graphiques Don Bosco

◆ 83 Fréjus - Lycée professionnel Lycée des métiers du transport et de la logistique Galliéni

■ 83 Toulon - CFA BTP du Var

CAP Tournage en céramique

◆ 06 Antibes - LPO Lycée des métiers du bâtiment et des travaux publics Léonard de Vinci

BAC PRO Artisanat et métiers d'art option métiers de l'enseigne et de la signalétique

◆ 06 Menton - Lycée professionnel Pierre et Marie Curie

BAC PRO Ouvrages du bâtiment : métallerie

◆ 06 Cannes - Lycée professionnel Alfred Hutinel

◆ 83 Fréjus - Lycée professionnel Lycée des métiers du transport et de la logistique Galliéni

BAC PRO Réparation des carrosseries

■ 06 Nice - IFA - Institut de formation aux métiers de l'automobile

◆ 06 Nice - LP Lycée des sciences appliquées aux métiers de l'industrie Les Eucalyptus

◆ 83 Draguignan - Lycée professionnel Léon Blum

■ 83 Les Arcs - CFA de la Chambre de métiers et de l'artisanat du Var - annexe Les arcs

◆ 83 Toulon - Lycée des métiers de l'électricité et de l'automobile Georges Cisson

BAC PRO Technicien en chaudronnerie industrielle

■ 06 Nice - CFA Don Bosco

■ 83 La Seyne-sur-Mer - CFA Paul Langevin

◆ 83 La Seyne-sur-Mer - LPO Paul Langevin

Productique, mécanique

CAP Horlogerie

◆ 06 Nice - Lycée professionnel Lycée des métiers d'art et de la mécanique de précision Pasteur

BAC PRO Artisanat et métiers d'art option marchandisage visuel

◆ 06 Nice - Lycée professionnel Lycée des métiers d'art et de la mécanique de précision Pasteur

BAC PRO Electromécanicien marine

◆ 06 Antibes - Lycée professionnel Jacques Dolle

BAC PRO Etude et définition de produits industriels

◆ 06 Nice - LP Lycée des sciences appliquées aux métiers de l'industrie Les Eucalyptus

◆ 83 Toulon - Lycée des métiers de l'électricité et de l'automobile Georges Cisson

BAC PRO Maintenance des équipements industriels

◆ 06 Cannes - Lycée professionnel Alfred Hutinel

◆ 06 Grasse - Lycée professionnel Léon Chiris

◆ 06 Monaco - Lycée technique et hôtelier de Monte-Carlo

■ 06 Nice - Lycée professionnel des métiers de la maintenance industrielle et industries graphiques Don Bosco

◆ 83 Hyères - LPO Lycée Costebelle

■ 83 La Seyne-sur-Mer - CFA Paul Langevin

◆ 83 La Seyne-sur-Mer - LPO Paul Langevin

■ 83 Ollioules - Lycée professionnel Externat Saint-Joseph (La Cordeille)

◆ 83 Saint-Maximin-la-Sainte-Baume - LPO Lycée Maurice Janetti

- possibilité de convention avec l'armée de terre

◆ 83 Toulon - Lycée des métiers de l'électricité et de l'automobile Georges Cisson

BAC PRO Maintenance nautique

◆ 06 Antibes - Lycée professionnel Jacques Dolle

■ 83 La Seyne-sur-Mer - CFA régional des métiers de la mer

◆ 83 Six-Fours-les-Plages - Lycée professionnel la Coudoulière

BAC PRO Microtechniques

◆ 06 Nice - Lycée professionnel Lycée des métiers d'art et de la mécanique de précision Pasteur

■ 83 Ollioules - Lycée professionnel Externat Saint-Joseph (La Cordeille)

BAC PRO Pilote de ligne de production

◆ 06 Antibes - Lycée professionnel Jacques Dolle

◆ 83 Hyères - LPO Lycée Costebelle

BAC PRO Technicien d'usinage

◆ 06 Nice - LP Lycée des sciences appliquées aux métiers de l'industrie Les Eucalyptus

■ 06 Nice - Lycée professionnel des métiers de la maintenance industrielle et industries graphiques Don Bosco

◆ 83 Toulon - LPO Lycée polyvalent Rouvière

BAC PRO Technicien outilleur

◆ 06 Nice - Lycée professionnel Lycée des sciences appliquées aux métiers de l'industrie Les Eucalyptus

Santé, social, soins

CAP Agent de prévention et de médiation

■ 06 Carros - CFA municipal de Carros

CAP Coiffure

◆ 06 Antibes - Lycée professionnel Jacques Dolle

■ 06 Cannes - Faculté des métiers

■ 06 Carros - CFA municipal de Carros

■ 83 La Seyne-sur-Mer - CFA régional des métiers de la mer

■ 83 Le Beausset - CFA de la Chambre de métiers et de l'artisanat du Var - annexe Le Beausset

■ 83 Les Arcs - CFA de la Chambre de métiers et de l'artisanat du Var - annexe Les arcs

■ 83 Saint-Maximin-la-Sainte-Baume - CFA de la Chambre de métiers et de l'artisanat du Var - annexe Saint Maximin

◆ 83 Six-Fours-les-Plages - Lycée professionnel la Coudoulière

CAP Esthétique, cosmétique, parfumerie

■ 06 Nice - Académie de l'esthétique

■ 83 La Seyne-sur-Mer - CFA régional des métiers de la mer

◆ 83 Six-Fours-les-Plages - Lycée professionnel la Coudoulière

CAP Petite enfance

■ 06 Saint-Laurent-du-Var - Institut de formation pharmacie santé Côte d'Azur

■ 83 Les Arcs - CFA de la Chambre de métiers et de l'artisanat du Var - annexe Les arcs

■ 83 Toulon - Lycée professionnel privé la Colette

CAPA Services en milieu rural

■ 06 Grasse - Association provençale de culture et d'enseignement populaire (Asprocep)

◆ 83 Les Arcs - Lycée professionnel agricole les Magnanarelles

BAC PRO Accompagnement, soins et services à la personne option A : à domicile

◆ 06 Nice - Lycée professionnel les Palmiers

◆ 06 Nice - Lycée professionnel lycée des métiers des soins et des services à la personne Magnan

◆ 83 Toulon - Lycée des métiers des soins et services à la personne du Parc Saint-Jean

BAC PRO Accompagnement, soins et services à la personne option B : en structure

■ 06 Cannes - Lycée professionnel Les Fauvettes

◆ 06 Grasse - Lycée professionnel Francis de Croisset

■ 06 Nice - Lycée professionnel La Providence

◆ 06 Nice - Lycée professionnel les Palmiers

◆ 06 Nice - Lycée professionnel lycée des métiers des soins et des services à la personne Magnan

■ 06 Saint-Laurent-du-Var - Institut de formation pharmacie santé Côte d'Azur

◆ 83 Brignoles - LPO Lycée Raynaudard

◆ 83 Draguignan - Lycée professionnel Léon Blum

■ 83 Ollioules - Lycée professionnel Externat Saint-Joseph (La Cordeille)

◆ 83 Toulon - Lycée des métiers des soins et services à la personne du Parc Saint-Jean

BAC PRO Esthétique cosmétique parfumerie

◆ 06 Nice - Lycée professionnel lycée des métiers des soins et des services à la personne Magnan

◆ 83 Fréjus - LPO Lycée Albert Camus

◆ 83 Six-Fours-les-Plages - Lycée professionnel la Coudoulière

BAC PRO Optique lunetterie

◆ 83 Le Muy - LPO Lycée polyvalent du Val d'Argens

BAC PRO Prothèse dentaire

■ 06 Carros - CFA municipal de Carros

BAC PRO Services aux personnes et aux territoires

◆ 83 Hyères - Lycée Agricampus

◆ 83 Les Arcs - Lycée professionnel agricole les Magnanarelles

■ 83 Saint-Maximin-la-Sainte-Baume - Lycée Privé Provence Verte

BAC PRO Services de proximité et vie locale

◆ 06 **Nice** - Lycée professionnel les Palmiers

Textile, habillement

CAP Métiers de la mode - vêtement flu

◆ 06 **Cannes** - Lycée des métiers de la mode et du costume de spectacle Les Côteaux

◆ 06 **Nice** - Lycée professionnel les Palmiers

◆ 83 **Six-Fours-les-Plages** - Lycée professionnel la Coudoulière

CAP Sellerie générale

◆ 06 **Nice** - Lycée professionnel Lycée des métiers d'art et de la mécanique de précision Pasteur

A 83 **La Seyne-sur-Mer** - CFA régional des métiers de la mer

CAP Tapissier-tapissière d'ameublement en décor

A 06 **Carros** - CFA municipal de Carros

CAP Tapissier-tapissière d'ameublement en siège

A 06 **Carros** - CFA municipal de Carros

◆ 06 **Nice** - Lycée professionnel Lycée des métiers d'art et de la mécanique de précision Pasteur

BAC PRO Artisanat et métiers d'art option tapisserie d'ameublement

◆ 06 **Nice** - Lycée professionnel Lycée des métiers d'art et de la mécanique de précision Pasteur

BAC PRO Métiers de la mode - vêtements

◆ 06 **Cannes** - Lycée des métiers de la mode et du costume de spectacle Les Côteaux

◆ 06 **Nice** - Lycée professionnel les Palmiers

◆ 83 **Six-Fours-les-Plages** - Lycée professionnel la Coudoulière

BAC PRO Métiers du cuir option maroquinerie

◆ 06 **Nice** - Lycée professionnel Lycée des métiers d'art et de la mécanique de précision Pasteur

Transport, magasinage

CAP Agent d'accueil et de conduite routière, transport de voyageurs

A 06 **Carros** - CFA municipal de Carros

CAP Agent d'entreposage et de messagerie

◆ 06 **Cannes** - Lycée professionnel Alfred Hutinel

◆ 83 **Fréjus** - Lycée professionnel Lycée des métiers du transport et de la logistique Galliéni

A 83 **Les Arcs** - CFA de la Chambre de métiers et de l'artisanat du Var - annexe Les arcs

CAP Conducteur livreur de marchandises

◆ 83 **Fréjus** - Lycée professionnel Lycée des métiers du transport et de la logistique Galliéni

BAC PRO Conducteur transport routier marchandises

◆ 83 **Fréjus** - Lycée professionnel Lycée des métiers du transport et de la logistique Galliéni

BAC PRO Logistique

◆ 06 **Cannes** - Lycée professionnel Alfred Hutinel

A 06 **Nice** - CFA du transport et de la logistique

◆ 83 **Fréjus** - Lycée professionnel Lycée des métiers du transport et de la logistique Galliéni

BAC PRO Transport

◆ 06 **Nice** - Lycée professionnel les Palmiers

◆ 83 **Toulon** - Lycée des métiers des soins et services à la personne du Parc Saint-Jean

- ◆ enseignement public (voie scolaire)
- enseignement privé (voie scolaire)
- A apprentissage

Publicité

Une formation - Un métier - Un emploi

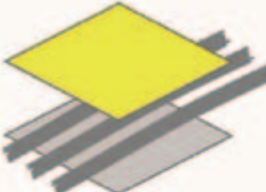

BTP CFA ANTIBES
Max Florini
Le réseau de l'apprentissage BTP

- Une formation rémunérée
- La préparation à un métier d'avenir
- Des filières du CAP au Brevet Professionnel

17 diplômes préparés en "apprentissage"

CAP (niveau V)

- Constructeur d'ouvrage du BTP en Aluminium, Verre et Matériaux de Synthèse
- Carreleur Mosaïste
- Maçonnerie
- Installateur Sanitaire
- Installateur Thermique
- Maintenance Equipements Thermiques individuels
- Froid et Climatisation
- Serrurerie - Métallerie
- Menuiserie / Menuiserie Fabricant de Menuiserie mobilier et Agencement

- Peintre Applicateur de Revêtement
- Solier Moquetteste
- Staffeur ornementaliste
- Installations en équipements électriques (PROELEC)

BP (niveau IV)

- Constructeur Maçonnerie Béton Armé
- Peintre Revêtement
- Installations Equipements Electriques
- Monteur dépanneur en Froid et Climatisation

80, rue Jean Joannon - 06600 ANTIBES - Tél. 04 92 91 32 71 / 04 92 91 32 00

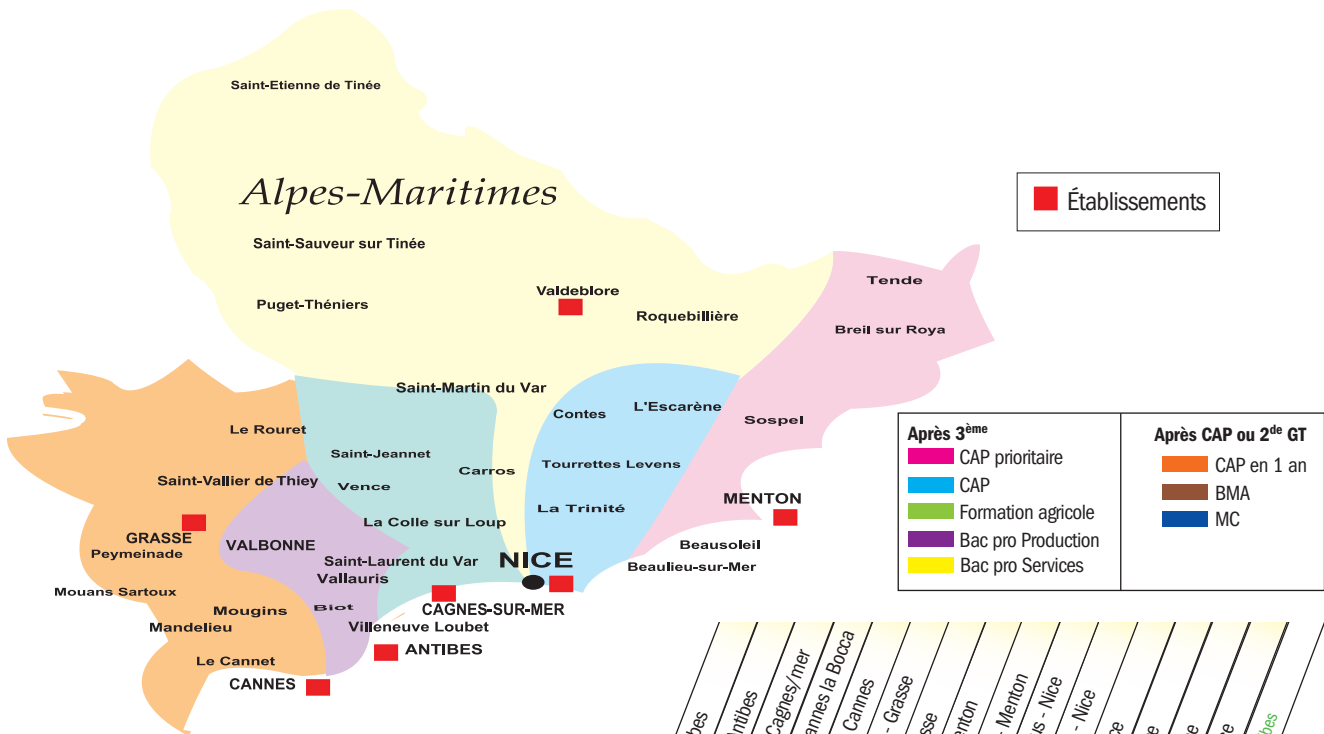

CAP/CAPA

	J. Dollé - Antibes	L. de Vinci - Antibes	A. Escoffier - Cagnes/mer	A. Hutinel - Cannes/la Bocca	Les Côteaux - Cannes	F. de Croisset - Grasse	L. Chiris - Grasse	P. Valéry - Menton	P. et M. Curie - Menton	Les Eucalyptus - Nice	Les Palmiers - Nice	Magnan - Nice	Pasteur - Nice	P. Augier - Nice	Vauban - Nice	Vert d'Azur - Antibes
Agent d'entreposage et de messagerie																
Agent de sécurité																
Agent polyvalent de restauration																
Arts du bois option marqueteur																
Arts du bois option sculpteur ornementaliste																
Art et techniques de la bijouterie-joaillerie																
Assistant technique en milieux familial et collectif																
Coiffure																
Cuisine																
Décoration en céramique																
Ébéniste																
Employé de commerce multispécialités																
Employé de vente spécialisé																
Ferronnier																
Fleuriste																
Horlogerie																
Installateur sanitaire																
Maçon																
Maintenance de bâtiments de collectivités																
Menuisier fabricant de menuiserie, mobilier et agencement																
Métiers de l'enseigne et de la signalétique																
Métiers de la mode - vêtement flou																
Pâtissier																
Peintre-applicateur de revêtements																
Préparation et réalisation d'ouvrages électriques																
Réparation des carrosseries																
Réparation entretien des embarcations de plaisance																
Restaurant																
Sellerie générale																
Serrurier métallier																
Services en brasserie-café																
Tapissier-tapissière d'ameublement en siège																
Tourmage en céramique																
Travaux paysagers (CAPA)																
Bijou option Bijouterie joaillerie																
Céramique																
Ébéniste																
Horlogerie																
Aide à domicile																
Coloriste Permanentiste																
Cuisinier en desserts de restaurant																
Employé barman																
Employé traiteur																
Styliste visagiste																

SECONDE

BAC PRO

		J. Dollé - Arribes	L. de Vinci - Arribes	A. Escoffier - Cannes	A. Hutinel - Cannes /mer	Les Coteaux - Cannes La Bocca	L. de Croisset - Cannes	P. Chiris - Grasse	P. Valéry - Grasse	P. et M. Curie - Menton	H.E. d'Orves - Menton	Les Eucalyptus - Nice	Les Palmiers - Nice	Maëtan - Nice	Pasteur - Nice	P. Augier - Nice	Vaulhan - Nice	De la Montagne - Valdeblore	Vert d'Azur - Arribes
Accompagnement, soins et services à la personne option à domicile	Accompagnement, soins et services à la personne option à domicile																		
Accompagnement, soins et services à la personne option en structure	Accompagnement, soins et services à la personne option en structure																		
Agencement de l'espace architectural	Agencement de l'espace architectural																		
Aménagement et finition du bâtiment	Aménagement et finition du bâtiment																		
Artisanat et métiers d'art - tapisserie d'ameublement	Artisanat et métiers d'art - tapisserie d'ameublement																		
Artisanat et métiers d'art option communication visuelle plurimedia	Artisanat et métiers d'art option communication visuelle plurimedia																		
Artisanat et métiers d'art option marchandisage visuel	Artisanat et métiers d'art option marchandisage visuel																		
Artisanat et métiers d'art option métiers de l'enseigne et de la signalétique	Artisanat et métiers d'art option métiers de l'enseigne et de la signalétique																		
Boulangier-pâtissier	Boulangier-pâtissier																		
Commercialisation et services en restauration	Commercialisation et services en restauration																		
Cuisine	Cuisine																		
Électromécanicien de marine	Électromécanicien marine																		
Électrotechnique	Électrotechnique énergie équipements communicants																		
Esthétique cosmétique parfumerie	Esthétique cosmétique parfumerie																		
Études et définition de produits industriels	Études et définition de produits industriels																		
Gestion-administration	Gestion-administration																		
Hygiène et environnement	Hygiène et environnement																		
Logistique et transport	Logistique																		
	Transport																		
Maintenance des équipements industriels	Maintenance des équipements industriels																		
	Microtechniques																		
Maintenance des véhicules et des matériels	Maintenance de véhicules automobiles option motocycles																		
	Maintenance de véhicules automobiles option voitures particulières																		
Maintenance nautique	Maintenance nautique																		
Métiers de la mode - vêtements	Métiers de la mode option vêtements																		
Métiers de la relation aux clients et aux usagers	Accueil Relations Clients et Usagers																		
	Commerce																		
	Vente (prospection-négociation-suivi de clientèle)																		
Métiers du cuir option maroquinerie	Métiers du cuir option maroquinerie																		
Nature - Jardin - Paysage - Forêt	Aménagements paysagers																		
	Forêt																		
Ouvrage du bâtiment : aluminium, verre et matériaux de synthèse	Ouvrage du bâtiment : aluminium, verre et matériaux de synthèse																		
Ouvrages du bâtiment : métallerie	Ouvrages du bâtiment : métallerie																		
Pilotage de systèmes de production automatisés (Pilote de ligne de production)	Pilotage de systèmes de production automatisés (Pilote de ligne de production)																		
Productions végétales - Agroéquipement	Productions horticoles																		
Réparation des carrosseries	Réparation des carrosseries																		
Sécurité-prévention	Sécurité-prévention																		
Services de proximité et vie locale	Services de proximité et vie locale																		
Systèmes électroniques numériques	Systèmes électroniques numériques spécialité audiovisuel multimédia																		
	Systèmes électroniques numériques spécialité électronique industrielle embarquée																		
	Systèmes électroniques numériques spécialité sécurité malveillance incendie																		
	Systèmes électroniques numériques spécialité télécommunications et réseaux																		
Technicien d'études du bâtiment - assistant en architecture	Technicien d'études du bâtiment option B : assistant en architecture																		
Technicien d'études du bâtiment - études et économie	Technicien d'études du bâtiment option A : études et économie																		
Technicien d'usinage	Technicien d'usinage																		
Technicien de maintenance des systèmes énergétiques et climatiques	Technicien de maintenance des systèmes énergétiques et climatiques																		
Technicien du bâtiment : organisation et réalisation gros œuvre	Technicien du bâtiment : organisation et réalisation gros œuvre																		
Technicien du froid et du conditionnement de l'air	Technicien du froid et du conditionnement de l'air																		
Technicien en installation des systèmes énergétiques et climatiques	Technicien en installation des systèmes énergétiques et climatiques																		
Technicien géomètre topographe	Technicien géomètre topographe																		
Technicien menuisier agenceur	Technicien menuisier agenceur																		
Technicien ouvrier	Technicien ouvrier																		
Travaux publics	Travaux publics																		

Alpes-Maritimes



Après 3^{ème}	Après CAP ou 2^{de} GT
 CAP prioritaire	 CAP en 1 an
 CAP	 BMA
 Formation agricole	 MC
 Bac pro Production	
 Bac pro Services	

CAP/CAPA

	L. Blum - Draguignan	A. Camus - Fréjus	Gallieni - Fréjus	Costebelle - Hyères	Golf Hôtel - Hyères	P. Langevin - La Seyne/mer	Du Val d'Argens - Le Muy	M. Janetti - St. Maximin la Ste Beaume	La Coudoulière - Six-Fours-les-plages	G. Cisson - Toulon	A.-S. Pic - Toulon	Pauc St. Jean - Toulon	Agricampus - Hyères	Les Magnanarielles - Les Arcs
Agent d'entreposage et de messagerie														
Agent de propreté, d'hygiène - rentrée 2014 (remplace Maintenance et hygiène des locaux)														
Agent polyvalent de restauration														
Assistant technique en milieu familial et collectif														
Carreleur mosaïste														
Coiffure														
Conducteur d'engins : travaux publics et carrières														
Conducteur livreur de marchandises														
Cuisine														
Employé de commerce multispécialités														
Employé de vente spécialisé option B : produits d'équipement courant														
Esthétique cosmétique parfumerie														
Ferronnier														
Fleuriste														
Froid et climatisation														
Installateur sanitaire														
Maçon														
Maintenance de bâtiments de collectivités														
Maintenance des matériels														
Menuisier fabricant de menuiserie, mobilier et agencement														
Métiers de la mode - vêtement flou														
Pâtissier														
Peinture en carrosserie														
Plâtrier-Plaquiste														
Préparation et réalisation d'ouvrages électriques														
Productions horticoles option production florale et légumière (CAPA)														
Restaurant														
Séniographie industrielle														
Serrurier métallier														
Services en milieu rural (CAPA)														
Signalétique enseigne et décor														
Graphisme et décor option graphiste en lettres et décors														
Cuisinier en desserts de restaurant														
Employé barman														
Employé traiteur														
Pâtisserie glacerie chocolaterie confiserie spécialisées														
Styliste visagiste														

SECONDE

BAC PRO 3 ANS

		Raymond - Brignoles	L. Blum - Draguignan	A. Camus - Fréjus	Gallieni - Fréjus	Du Golf de St - Tropez - Gassin	Costebelle - Hyères	Golf Hôtel - Hyères	P. Langévin - La Seyne/mer	Du Val d'Argens - Le Muy	T. Edison - Logiques	M. Jannet - St. Maximin la Ste Beaurme	A. de St. Eupéry - St. Raphaël	La Coudoulière - Six-Fours-les-Plages	G. Cisson - Toulon	A-S Pic - Toulon	Rouvière - Toulon	Parc St. Jean - Toulon	Agricampus - Hyères	Les Magnanarielles - Les Arcs
Accompagnement, soins et services à la personne option à domicile	Accompagnement, soins et services à la personne option à domicile																			
Accompagnement, soins et services à la personne option en structure	Accompagnement, soins et services à la personne option en structure																			
Alimentation, bio-industries et laboratoire	Laboratoire contrôle qualité																			
Aménagement et finition du bâtiment	Aménagement et finition du bâtiment																			
Boulangier-pâtissier	Boulangier-pâtissier																			
Commercialisation et services en restauration	Commercialisation et services en restauration																			
Conducteur transport routier marchandises	Conducteur transport routier marchandises																			
Cuisine	Cuisine																			
Électrotechnique	Électrotechnique énergie équipements communicants																			
Esthétique cosmétique parfumerie	Esthétique cosmétique parfumerie																			
Études et définition de produits industriels	Études et définition de produits industriels																			
Gestion-administration	Gestion-administration																			
Hygiène et environnement	Hygiène et environnement																			
Logistique et transport	Logistique Transport																			
Maintenance des équipements industriels	Maintenance des équipements industriels																			
Maintenance des véhicules et des matériels	Maintenance des matériels option B travaux publics et manutention																			
	Maintenance de véhicules automobiles option motocycles																			
	Maintenance de véhicules automobiles option véhicules industriels																			
	Maintenance de véhicules automobiles option voitures particulières																			
Maintenance nautique	Maintenance nautique																			
Métiers de la mode - vêtements	Métiers de la mode - vêtements																			
Métiers de la relation aux clients et aux usagers	Accueil Relations Clients et Usagers																			
	Commerce																			
	Vente (prospection-négociation-suivi de clientèle)																			
Nature - Jardin - Paysage - Forêt	Aménagements paysagers																			
Optique lunetterie	Optique lunetterie																			
Ouvrage du bâtiment : aluminium, verre et matériaux de synthèse	Ouvrage du bâtiment : aluminium, verre et matériaux de synthèse																			
Ouvrages du bâtiment : métallerie	Ouvrages du bâtiment : métallerie																			
Pilote de ligne de production	Pilote de ligne de production																			
Productions végétales - Agroéquipement	Conduite et gestion de l'exploitation agricole option vigne et vin																			
	Productions horticolas																			
Réparation des carrosseries	Réparation des carrosseries																			
Services aux personnes et aux territoires	Services aux personnes et aux territoires																			
Systèmes électroniques numériques	Systèmes électroniques numériques spécialité audiovisuel multimédia																			
	Systèmes électroniques numériques spécialité électrodomestique																			
	Systèmes électroniques numériques spécialité sécurité malveillance incendie																			
	Systèmes électroniques numériques spécialité télécommunications et réseaux																			
Technicien de maintenance des systèmes énergétiques et climatiques	Technicien de maintenance des systèmes énergétiques et climatiques																			
Technicien d'études du bâtiment - assistant en architecture	Technicien d'études du bâtiment option B : assistant en architecture																			
Technicien d'études du bâtiment - études et économie	Technicien d'études du bâtiment option A : études et économie																			
Technicien d'usinage	Technicien d'usinage																			
Technicien du bâtiment : organisation et réalisation gros œuvre	Technicien du bâtiment : organisation et réalisation gros œuvre																			
Technicien du froid et du conditionnement de l'air	Technicien du froid et du conditionnement de l'air																			
Technicien en chaudronnerie industrielle	Technicien en chaudronnerie industrielle																			
Technicien en installation des systèmes énergétiques et climatiques	Technicien en installation des systèmes énergétiques et climatiques																			
Technicien géomètre topographe	Technicien géomètre topographe																			
Technicien menuisier-agenceur	Technicien menuisier-agenceur																			
Travaux publics	Travaux publics																			

Les établissements et leurs formations par départements

Dans les pages suivantes sont indiqués les établissements proposant des diplômes professionnels (CAP, bac pro) par la voie scolaire (public et privé sous contrat) et par l'apprentissage. Les établissements sont classés par département, puis par ville selon l'ordre alphabétique.

CAP prioritaire : CAP destiné prioritairement aux élèves de 3 ^{ème} SEGPA, Ulis	LGT : lycée général et technologique	Ulis : unité localisée pour l'inclusion scolaire (se reporter page 51)	TED : troubles envahissants du développement
LV1, LV2, LV3 : langues vivantes 1, 2, 3	LT : lycée technologique	TFC : troubles des fonctions cognitives ou mentales	TFV : troubles de la fonction visuelle
LG : lycée général	LP : lycée professionnel		
	LPO : lycée polyvalent		

◆ Les établissements publics (voie scolaire)

06 Alpes-Maritimes

ANTIBES 06633 Cedex
LPO Lycée des métiers du bâtiment et des travaux publics Léonard de Vinci,
 214 rue Jean Joannon, BP 739
 Tél. 04 92 91 30 20
www.leonarddevinci.net
 Internat garçons-filles
 Langue vivante : anglais

CAP

- Décoration en céramique
- Tournage en céramique

BAC PRO

- Technicien d'études du bâtiment option A : études et économie
- Technicien d'études du bâtiment option B : assistant en architecture
- Technicien de maintenance des systèmes énergétiques et climatiques
- Technicien géomètre - topographe
- Travaux publics

ANTIBES 06600
Lycée professionnel Jacques Dolle, 120 Chemin de Saint-Claude
 Tél. 04 92 91 79 17
www.ac-nice.fr/jdolle
 Hébergement organisé hors établissement
 Langues vivantes : anglais, espagnol, italien

CAP prioritaire

- Employé de commerce multi-spécialités

CAP

- Coiffure
- Réparation entretien des embarcations de plaisance

BAC PRO

- Accueil - relation clients et usagers
- Commerce
- Electromécanicien marine
- Electrotechnique, énergie, équipements communicants
- Gestion-administration
- Maintenance nautique
- Pilote de ligne de production
- Systèmes électroniques numériques sécurité malveillance incendie, télécommunications et réseaux
- Vente (prospéction, négociation, suivi de clientèle)

ANTIBES 06602
Lycée Vert d'Azur horticole et agricole,
 1285 avenue Jules Grec, BP 89
 Tél. 04 92 91 44 44
www.vertdazur.educagri.fr
 Internat garçons-filles
 Langues vivantes : anglais, espagnol, italien

CAPA

- Travaux paysagers

BAC PRO

- Aménagements paysagers
- Productions horticoles

CAGNES-SUR-MER 06801 Cedex
Lycée professionnel Auguste Escoffier,
 Chemin du Brecoq, BP 511
 Tél. 04 92 13 48 80
www.lp-escoffier.fr/
 Langues vivantes : anglais, espagnol, italien

CAP prioritaires

- Agent polyvalent de restauration
- Cuisine
- Employé de vente spécialisé option B produits d'équipement courant
- Restaurant

CAP

- Employé de vente spécialisé option B produits d'équipement courant
- Fleuriste
- Pâtissier

BAC PRO

- Accueil - relation clients et usagers
- Boulanger pâtissier
- Commerce
- Commercialisation et services en restauration
- Cuisine
- Gestion-administration
- Hygiène, propreté, stérilisation
- Vente (prospéction, négociation, suivi de clientèle)

Sections particulières

- Unité localisée pour l'inclusion scolaire : troubles des fonctions cognitives ou mentales (dont les troubles du langage écrit et de la parole)
- Section européenne : anglais (élèves des bac pro commercialisation et services en restauration, cuisine, gestion-administration)

CANNES 06400
Lycée des métiers de la mode et du costume de la mode et du spectacle Les Côteaux,
 4 chemin Morgon avenue des Côteaux
 Tél. 04 89 89 81 00
www.ac-nice.fr/coteaux
 Hébergement organisé hors établissement
 Langues vivantes : anglais, italien

CAP prioritaire

- Métiers de la mode - vêtement flou

CAP

- Métiers de la mode - vêtement flou

BAC PRO

- Accueil - relation clients et usagers
- Commerce
- Gestion-administration
- Métiers de la mode - vêtements
- Vente (prospéction, négociation, suivi de clientèle)

Section particulière

- Section européenne : anglais (élèves du bac pro commerce)

CANNES 06150
Lycée professionnel Alfred Hutinel, 21 rue de Cannes
 Tél. 04 93 48 18 33
www.ac-nice.fr/lycee-hutinel
 Hébergement organisé hors établissement
 Langues vivantes : anglais, italien

CAP prioritaires

- Agent d'entreposage et de messagerie
- Serrurier métallier

CAP

- Serrurier métallier

BAC PRO

- Electrotechnique, énergie, équipements communicants
- Logistique
- Maintenance des équipements industriels
- Ouvrages du bâtiment : métallerie
- Systèmes électroniques numériques audiovisuel multimédia, électronique industrielle embarquée
- Technicien du froid et du conditionnement de l'air

Section particulière

- Unité localisée pour l'inclusion scolaire : troubles des fonctions cognitives ou mentales (dont les troubles du langage écrit et de la parole)

GRASSE 06130
Lycée professionnel Francis de Croisset,
 34 chemin de la cavalerie
 Tél. 04 92 42 48 60
www.ac-nice.fr/croisset
 Internat garçons-filles
 Langues vivantes : anglais, italien

CAP prioritaires

- Assistant technique en milieu familial et collectif
- Cuisine
- Restaurant

CAP

- Cuisine

BAC PRO

- Accompagnement, soins et services à la personne option B : en structure
- Accueil - relation clients et usagers
- Commerce
- Commercialisation et services en restauration
- Cuisine
- Gestion-administration
- Hygiène, propreté, stérilisation
- Vente (prospéction, négociation, suivi de clientèle)

Sections particulières

- Unité localisée pour l'inclusion scolaire : troubles des fonctions cognitives ou mentales (dont les troubles du langage écrit et de la parole)
- Section européenne : anglais (pour les élèves du bac pro hôtellerie-restauration)

GRASSE 06130
Lycée professionnel Léon Chiris, 51 chemin des Capucins
 Tél. 04 93 70 95 30
www.ac-nice.fr/lpigrasse
 Hébergement organisé hors établissement
 Langue vivante : anglais

CAP prioritaires

- Maintenance de bâtiments de collectivités
- Menuisier fabricant de menuiserie, mobilier et agencement
- Peintre-applicateur de revêtements

CAP

- Menuisier fabricant de menuiserie, mobilier et agencement
- Peintre applicateur de revêtement

BAC PRO

- Agencement de l'espace architectural
- Aménagement et finition du bâtiment
- Electrotechnique, énergie, équipements communicants
- Maintenance des équipements industriels
- Maintenance de véhicules automobiles option motorcycles
- Maintenance de véhicules automobiles option voitures particulières
- Technicien d'études du bâtiment option A : études et économie
- Technicien du bâtiment : organisation et réalisation du gros oeuvre
- Technicien menuisier-agenceur

MENTON 06500

Lycée professionnel Lycée des métiers de l'hôtellerie Paul Valéry,

1 avenue Saint Jacques
Tél. 04 92 10 53 53
www.ac-nice.fr/pvalery
Internat garçons-filles
Langues vivantes : anglais, espagnol, italien

CAP prioritaires

- Cuisine
- Employé de vente spécialisé option B produits d'équipement courant
- Services en brasserie-café

CAP

- Cuisine
- Pâtissier
- Services en brasserie-café

BAC PRO

- Accueil - relation clients et usagers
- Commerce
- Commercialisation et services en restauration
- Cuisine
- Gestion-administration
- Vente (prospection, négociation, suivi de clientèle)

Section particulière

- Section européenne : italien

MENTON 06500

Lycée professionnel Pierre et Marie Curie,

353 avenue du Doyen Jean Lépine
Tél. 04 92 10 54 40
www.ac-nice.fr/lycee-curie
Internat garçons-filles
Langue vivante : anglais

CAP

- Métiers de l'enseigne et de la signalétique

BAC PRO

- Artisanat et métiers d'art option métiers de l'enseigne et de la signalétique
- Electrotechnique, énergie, équipements communicants
- Technicien de maintenance des systèmes énergétiques et climatiques

Section particulière

- Unité localisée pour l'inclusion scolaire : troubles des fonctions cognitives ou mentales (dont les troubles du langage écrit et de la parole)

NICE 06200

LP Lycée des sciences appliquées aux métiers de l'industrie Les Eucalyptus,

7 avenue des Eucalyptus
Tél. 04 92 29 30 30
www.ac-nice.fr/lycee-eucalyptus
Internat garçons-filles
Langues vivantes : anglais, italien

CAP

- Réparation des carrosseries

BAC PRO

- Electrotechnique, énergie, équipements communicants
- Etude et définition de produits industriels
- Maintenance de véhicules automobiles option voitures particulières
- Réparation des carrosseries
- Systèmes électroniques numériques électronique industrielle embarquée, sécurité malveillance incendie
- Technicien d'usinage
- Technicien outilleur

NICE 06050 Cedex 1

Lycée polyvalent Honoré d'Estienne d'Orves,

13 avenue Honoré d'Estienne d'Orves
Tél. 04 93 97 12 00
<http://estiennedorves.net>
Internat filles
Langues vivantes : anglais, espagnol, italien

BAC PRO

- Gestion-administration

Section particulière

- Section européenne : espagnol

NICE 06203

Lycée polyvalent Lycée des métiers de l'hôtellerie et du tourisme Paul Augier,

163 bd René Cassin, BP 3145
Tél. 04 93 72 77 77
www.lycee-paul-augier.com
Internat garçons-filles
Langues vivantes : allemand, anglais, espagnol, italien

BAC PRO

- Commercialisation et services en restauration
- Cuisine

Section particulière

- Sections européennes : allemand, espagnol, italien

NICE 06300

Lycée professionnel les Palmiers, 15 avenue Banco

Tél. 04 92 00 36 46
www.ac-nice.fr/palmiers
Hébergement organisé hors établissement
Langues vivantes : anglais, espagnol, italien

CAP prioritaire

- Métiers de la mode - vêtement fou

CAP

- Agent de sécurité
- Employé de vente spécialisé option B produits d'équipement courant
- Métiers de la mode - vêtement fou

BAC PRO

- Accompagnement, soins et services à la personne option A : à domicile
- Accompagnement, soins et services à la personne option B : en structure
- Accueil - relation clients et usagers
- Commerce
- Gestion-administration
- Métiers de la mode - vêtements
- Sécurité-prévention (DERNIERE SESSION D'EXAMEN EN 2016)
- Services de proximité et vie locale
- Transport
- Vente (prospection, négociation, suivi de clientèle)

Section particulière

- Unité localisée pour l'inclusion scolaire : troubles des fonctions cognitives ou mentales (dont les troubles du langage écrit et de la parole)

NICE 06000

Lycée professionnel Lycée des métiers d'art et de la mécanique de précision Pasteur,

25 rue du Professeur Delvalle
Tél. 04 93 62 77 90
www.ac-nice.fr/pasteur
Accessibilité handicapés
Internat
Langue vivante : anglais

CAP prioritaires

- Ferronnier
- Sellerie générale
- Tapisier-tapissière d'ameublement en siège

CAP

- Art et techniques de la bijouterie-joaillerie option bijouterie-joaillerie
- Art du bois option marqueteur
- Ebéniste
- Ferronnier
- Horlogerie
- Sellerie générale
- Tapisier-tapissière d'ameublement en siège

BAC PRO

- Artisanat et métiers d'art option communication visuelle plurimédia
- Artisanat et métiers d'art option marchandisage visuel
- Artisanat et métiers d'art option tapisserie d'ameublement
- Métiers du cuir option maroquinerie
- Microtechniques

Section particulière

- Brevet d'initiation aéronautique

NICE 06000

Lycée professionnel lycée des métiers des soins et des services à la personne Magnan,

34 rue Auguste Renoir
Tél. 04 97 07 22 22
www.ac-nice.fr/magnan
Hébergement organisé hors établissement
Langue vivante : anglais

CAP prioritaires

- Agent polyvalent de restauration
- Assistant technique en milieu familial et collectif
- Employé de commerce multi-spécialités

CAP

- Assistant technique en milieu familial et collectif

BAC PRO

- Accompagnement, soins et services à la personne option A : à domicile
- Accompagnement, soins et services à la personne option B : en structure
- Accueil - relation clients et usagers
- Commerce
- Esthétique cosmétique parfumerie
- Gestion-administration
- Vente (prospection, négociation, suivi de clientèle)

NICE 06300

Lycée professionnel Vauban,

17 boulevard Pierre Sola
Tél. 04 93 55 00 11
<http://lprb.fr>
Internat garçons
Langue vivante : anglais

CAP prioritaires

- Maçon
- Menuisier fabricant de menuiserie, mobilier et agencement
- Peintre-applicateur de revêtements

CAP

- Installateur sanitaire
- Préparation et réalisation d'ouvrages électriques

BAC PRO

- Aménagement et finition du bâtiment
- Electrotechnique, énergie, équipements communicants
- Ouvrages du bâtiment : aluminium, verre et matériaux de synthèse
- Technicien d'études du bâtiment option A : études et économie
- Technicien d'études du bâtiment option B : assistant en architecture
- Technicien du bâtiment : organisation et réalisation du gros oeuvre
- Technicien du froid et du conditionnement de l'air
- Technicien en installation des systèmes énergétiques et climatiques

VALDEBLORE 06420

LPO Lycée de la Montagne,

Quartier du Clôt
Tél. 04 93 05 33 00
www.ac-nice.fr/lycee-montagne
Internat garçons-filles
Langue vivante : anglais

BAC PRO

- Accueil - relation clients et usagers
- Commerce
- Electrotechnique, énergie, équipements communicants
- Forêt

Sections particulières

- Section européenne : italien
- Section sportive : ski alpin

83 Var

BRIGNOLES 83177

LPO Lycée Raynouard,

Avenue des Martyrs de la Résistance
Tél. 04 94 72 45 00
www.ac-nice.fr/raynouard
Internat garçons-filles
Langue vivante : anglais

BAC PRO

- Accompagnement, soins et services à la personne option B : en structure
- Accueil - relation clients et usagers
- Commerce
- Gestion-administration
- Vente (prospection, négociation, suivi de clientèle)

Section particulière

- Brevet d'initiation aéronautique

DRAGUIGNAN 83011 Cedex

Lycée professionnel Léon

Blum, 1111 boulevard Léon Blum,
BP 98
Tél. 04 94 50 20 60
www.ac-nice.fr/leonblum
Internat garçons-filles
Langue vivante : anglais

CAP prioritaires

- Agent polyvalent de restauration
- Assistant technique en milieu familial et collectif
- Employé de commerce multi-spécialités
- Employé de vente spécialisé option B produits d'équipement courant

CAP

- Agent polyvalent de restauration
- Assistant technique en milieu familial et collectif
- Employé de commerce multi-spécialités
- Employé de vente spécialisé option B produits d'équipement courant

BAC PRO

- Accompagnement, soins et services à la personne option B : en structure
- Accueil - relation clients et usagers
- Commerce
- Commercialisation et services en restauration
- Cuisine
- Gestion-administration
- Maintenance de véhicules automobiles option motocycles
- Maintenance de véhicules automobiles option voitures particulières
- Réparation des carrosseries
- Vente (prospection, négociation, suivi de clientèle)

Sections particulières

- Unité localisée pour l'inclusion scolaire : troubles des fonctions cognitives ou mentales (dont les troubles du langage écrit et de la parole)
- Section européenne : anglais (élèves de bac pro Accueil-relation clients et usagers)

FRÉJUS 83600

LPO Lycée Albert Camus,

560 rue Henri Giraud
Tél. 04 94 19 52 60
www.ac-nice.fr/camus
Hébergement organisé hors établissement
Langue vivante : anglais

CAP prioritaire

- Agent polyvalent de restauration

CAP

- Agent polyvalent de restauration
- Cuisine
- Restaurant

BAC PRO

- Commercialisation et services en restauration
- Cuisine
- Esthétique cosmétique parfumerie

Section particulière

- Brevet d'initiation aéronautique

FRÉJUS 83600

Lycée professionnel Lycée des métiers du transport et de la logistique Gallieni,

142 Rue du Maréchal Lyautey
Tél. 04 94 19 55 90
www.lycee-gallieni.fr
Internat garçons-filles
Langue vivante : anglais

CAP prioritaires

- Agent d'entreposage et de messagerie
- Maintenance des matériels option matériels de parcs et jardins
- Serrurier métallier

CAP

- Agent d'entreposage et de messagerie
- Conducteur d'engins : travaux publics et carrières
- Conducteur livreur de marchandises
- Maintenance des matériels option matériels de parcs et jardins
- Préparation et réalisation d'ouvrages électriques
- Serrurier métallier

BAC PRO

- Conducteur transport routier marchandises
- Electrotechnique, énergie, équipements communicants
- Logistique
- Maintenance des matériels option B travaux publics et manutention
- Maintenance de véhicules automobiles option véhicules industriels
- Ouvrages du bâtiment : métallerie
- Systèmes électroniques numériques sécurité malveillance incendie, télécommunications et réseaux

Section particulière

- Section européenne : anglais (élèves de bac pro Logistique)

GASSIN 83580

LPO Lycée du Golfe de

Saint-Tropez, Quartier Saint Martin
Tél. 04 94 56 28 88
www.ac-nice.fr/lycee-golfe
Langue vivante : anglais

BAC PRO

- Accueil - relation clients et usagers
- Commerce
- Gestion-administration
- Vente (prospection, négociation, suivi de clientèle)

Sections particulières

- Section sportive : voile (élèves de 2^{nde})

HYÈRES 83408 Cedex

LPO Lycée Costebelle,

150 boulevard Félix Descroix
Tél. 04 94 57 78 93
www.lycee-costebelle.fr
Internat garçons-filles
Langue vivante : anglais

CAP

- Préparation et réalisation d'ouvrages électriques

BAC PRO

- Electrotechnique, énergie, équipements communicants
- Maintenance des équipements industriels
- Pilote de ligne de production
- Systèmes électroniques numériques sécurité malveillance incendie, télécommunications et réseaux

Section particulière

- Section sportive : rugby

HYÈRES 83408 Cedex

Lycée Agricapus,

32 Chemin Saint Lazare
Tél. 04 94 01 35 55
www.agricampus.com
Internat garçons-filles
Langues vivantes : anglais, espagnol, italien

CAPA prioritaires

- Productions horticoles spécialité productions florales et légumières

CAPA

- Productions horticoles spécialité productions florales et légumières

BAC PRO

- Aménagements paysagers
- Conduite et gestion de l'exploitation agricole option vigne et vin
- Productions horticoles
- Services aux personnes et aux territoires

HYÈRES 83400

Lycée professionnel lycée des métiers Golf-Hôtel,

Allée Georges Dussauge
Tél. 04 94 01 46 00
www.ac-nice.fr/lycee-golfhotel
Internat garçons-filles
Langues vivantes : allemand, anglais, espagnol, italien

CAP prioritaires

- Agent polyvalent de restauration
- Carreleur mosaïste
- Menuisier fabricant de menuiserie, mobilier et agencement
- Plâtrier - plaquiste

CAP

- Agent polyvalent de restauration
- Carreleur mosaïste
- Cuisine
- Froid et climatisation
- Menuisier fabricant de menuiserie, mobilier et agencement
- Plâtrier - plaquiste
- Restaurant
- Sérigraphie industrielle
- Signalétique, enseigne et décor

BAC PRO

- Accueil - relation clients et usagers
- Aménagement et finition du bâtiment
- Commerce
- Commercialisation et services en restauration

- Cuisine

- Electrotechnique, énergie, équipements communicants
- Gestion-administration
- Technicien d'études du bâtiment option A : études et économie
- Technicien d'études du bâtiment option B : assistant en architecture
- Technicien de maintenance des systèmes énergétiques et climatiques
- Technicien du bâtiment : organisation et réalisation du gros oeuvre
- Technicien du froid et du conditionnement de l'air
- Technicien géomètre - topographe
- Technicien menuisier-agenceur
- Travaux publics
- Vente (prospection, négociation, suivi de clientèle)

Section particulière

- Section sportive : rugby

LA SEYNE-SUR-MER

83514 Cedex

LPO Paul Langevin,

lycée des métiers de l'industrie,
Boulevard de l'Europe, BP 458
Tél. 04 94 11 16 80
www.ac-nice.fr/lycee-langevin
Accessibilité handicapés
Langue vivante : anglais

CAP prioritaires

- Ferronnier
- Menuisier fabricant de menuiserie, mobilier et agencement

CAP

- Ferronnier
- Menuisier fabricant de menuiserie, mobilier et agencement

BAC PRO

- Electrotechnique, énergie, équipements communicants
- Maintenance des équipements industriels
- Ouvrages du bâtiment : aluminium, verre et matériaux de synthèse
- Technicien en chaudronnerie industrielle
- Technicien menuisier-agenceur

Sections particulières

- Unité localisée pour l'inclusion scolaire : troubles des fonctions cognitives ou mentales (dont les troubles du langage écrit et de la parole)
- Section européenne : anglais

LE MUY 83490

LPO Lycée polyvalent du Val

d'Argens, Avenue de Vaugrenier,
BP 86
Tél. 04 94 17 88 50
www.ac-nice.fr/lyc-val-d-argens
Internat garçons-filles
Langue vivante : anglais

CAP prioritaires

- Agent polyvalent de restauration
- Maçon
- Maintenance de bâtiments de collectivités

CAP

- Agent polyvalent de restauration
- Maçon
- Maintenance de bâtiments de collectivités

BAC PRO

- Electrotechnique, énergie, équipements communicants
- Optique lunetterie

- Technicien en installation des systèmes énergétiques et climatiques

Sections particulières

- Brevet d'initiation aéronautique
- Unité localisée pour l'inclusion scolaire : troubles des fonctions cognitives ou mentales (dont les troubles du langage écrit et de la parole)
- Sections européennes : anglais, italien (élèves de bac pro électrotechnique, énergie, équipements communicants.)
- Section sportive : escalade

LES ARCS 83460

Lycée professionnel agricole les Magnanarelles, BP 30

Tél. 04 98 10 40 10
www.lesarcs.educagri.fr/letablissement/lpa.html
Internat garçons-filles
Langues vivantes : anglais, espagnol

CAPA

- Services en milieu rural

BAC PRO

- Laboratoire contrôle qualité
- Services aux personnes et aux territoires

LORGUES 83510

LGT Lycée Thomas Edison,

1 rue Emile Héraud
Tél. 04 94 60 33 40
www.ac-nice.fr/lorgues
Internat garçons-filles

BAC PRO

- Systèmes électroniques numériques télécommunications et réseaux

Sections particulières

- Section européenne : anglais
- Section sportive : activités physiques pleine nature

SAINT-MAXIMIN-LA-SAINTE-BAUME 83470

LPO Lycée Maurice Janetti,

Quartier La Mirade, BP 50550
Tél. 04 98 05 93 50
www.ac-nice.fr/lycee-janetti
Accessibilité handicapés
Internat garçons-filles
Langue vivante : anglais

CAP prioritaires

- Installateur sanitaire
- Maintenance de bâtiments de collectivités

CAP

- Installateur sanitaire
- Maintenance de bâtiments de collectivités

BAC PRO

- Electrotechnique, énergie, équipements communicants
- Maintenance des équipements industriels
- Technicien de maintenance des systèmes énergétiques et climatiques
- Technicien en installation des systèmes énergétiques et climatiques

SAINT-RAPHAËL 83703

LPO Lycée Antoine de Saint-

Exupéry, 270 avenue de Valescure, BP 328
Tél. 04 94 19 72 80
www.ac-nice.fr/saint_exupery
Langue vivante : anglais

BAC PRO

- Accueil - relation clients et usagers
- Commerce
- Gestion-administration
- Vente (prospection, négociation, suivi de clientèle)

SIX-FOURS-LES-PLAGES

83140

Lycée professionnel la Coudoulière,

Chemin de la Coudoulière
Tél. 04 94 34 80 08
www.ac-nice.fr/coudouliere
Internat garçons-filles
Langue vivante : anglais

CAP prioritaires

- Agent polyvalent de restauration
- Assistant technique en milieu familial et collectif
- Employé de commerce multi-spécialités
- Employé de vente spécialisé option B produits d'équipement courant
- Métiers de la mode - vêtement flou

CAP

- Agent polyvalent de restauration
- Assistant technique en milieu familial et collectif
- Coiffure
- Employé de commerce multi-spécialités
- Employé de vente spécialisé option B produits d'équipement courant
- Esthétique, cosmétique, parfumerie
- Métiers de la mode - vêtement flou

BAC PRO

- Accueil - relation clients et usagers
- Commerce
- Esthétique cosmétique parfumerie
- Gestion-administration
- Maintenance de véhicules automobiles option véhicules industriels
- Maintenance de véhicules automobiles option voitures particulières
- Maintenance nautique
- Métiers de la mode - vêtements
- Vente (prospection, négociation, suivi de clientèle)

Section particulière

- Section européenne : anglais (élèves des bac pro Commerce, Gestion-administration, Vente (prospection, négociation, suivi de clientèle, Métiers de la mode - vêtements)

TOULON 83070 Cedex

LPO Lycée polyvalent

Rouvière, Quartier Sainte Musse, BP 1205
Tél. 04 94 27 39 44
www.ac-nice.fr/rouviere
Internat garçons-filles
Langue vivante : anglais

BAC PRO

- Technicien d'usinage

Section particulière

- Brevet d'initiation aéronautique

TOULON 83100

Lycée des métiers de l'électricité et de l'automobile

Georges Cisson, 272 rue André Chénier
Tél. 04 94 61 72 72
www.lycee-cisson.com
Langue vivante : anglais

CAP prioritaires

- Installateur sanitaire
- Peinture en carrosserie

CAP

- Installateur sanitaire
- Peinture en carrosserie
- Préparation et réalisation d'ouvrages électriques

BAC PRO

- Electrotechnique, énergie, équipements communicants
- Etude et définition de produits industriels
- Maintenance des équipements industriels (possibilité de convention avec l'armée de terre)
- Maintenance de véhicules automobiles option motocycles
- Maintenance de véhicules automobiles option voitures particulières
- Réparation des carrosseries
- Systèmes électroniques numériques audiovisuel multimédia, électrodomestique, sécurité malveillance incendie
- Technicien de maintenance des systèmes énergétiques et climatiques

Section particulière

- Section européenne : allemand

TOULON 83059 Cedex

Lycée des métiers des soins

et services à la personne du

Parc Saint-Jean,

Place du 4 Septembre, BP 3016

Tél. 04 94 03 93 93

www.ac-nice.fr/parcsaintjean

Hébergement organisé hors établissement

Langue vivante : anglais

CAP prioritaires

- Agent de propreté et d'hygiène
- Agent polyvalent de restauration

BAC PRO

- Accompagnement, soins et services à la personne option A : à domicile
- Accompagnement, soins et services à la personne option B : en structure
- Accueil - relation clients et usagers
- Commerce
- Gestion-administration
- Hygiène, propreté, stérilisation
- Transport
- Vente (prospection, négociation, suivi de clientèle)

Section particulière

- Section européenne : anglais (élèves du bac pro commerce)

TOULON 83000

Lycée des métiers du

tertiaire administratif et

commercial Claret,

202 boulevard Trucy

Tél. 04 94 89 96 96

www.ac-nice.fr/claret

Langue vivante : anglais

BAC PRO

- Accueil - relation clients et usagers
- Commerce
- Gestion-administration
- Vente (prospection, négociation, suivi de clientèle)

Section particulière

- Section européenne : anglais (élèves des bacs pro toutes filières)

TOULON 83098 Cedex

Lycée régional Anne-Sophie

Pic, rue Cesar Vezzani, BP 5517

Tél. 04 94 09 70 80

www.ac-nice.fr/lycee-hotellerie/edustlouis

Hébergement organisé hors établissement

Langues vivantes : anglais, espagnol, italien

CAP prioritaires

- Cuisine
- Restaurant

CAP

- Cuisine
- Fleuriste
- Pâtissier
- Restaurant

BAC PRO

- Boulanger pâtissier
- Commercialisation et services en restauration
- Cuisine

Sections particulières

- Section européenne : anglais (pour les élèves du bac pro restauration)

98 ÉTRANGER

MONACO 98000

Lycée technique et hôtelier

de Monte-Carlo,

7 allée Lazare Sauvaigo

Tél. 00 377 98 98 86 72

www.lycee-technique.mc

Langues vivantes : anglais, espagnol, italien

BAC PRO

- Accueil - relation clients et usagers
- Commerce
- Commercialisation et services en restauration
- Cuisine
- Electrotechnique, énergie, équipements communicants
- Gestion-administration
- Maintenance des équipements industriels



CAP

- Bac pro Services
- Bac pro Production
- CAP
- CAP en 1 an
- Formation agricole

	Les Fauverettes - Cannes	Don Bosco - Nice	La Providence - Nice	St Vincent de Paul - Nice	St Joseph - Nice	St Joseph de Carnolès - Roquebrune	Ste Marthe - Cuers	Maintenon - Hyères	St Joseph - Ollioules	La Collette - Toulon	Marie-France - Toulon	Provence verte - St Maximin la S ^{te} Beaume
Agent polyvalent de restauration												
Assistant technique en milieu familial et collectif												
Constructeur d'ouvrages du bâtiment en aluminium, verre et matériaux de synthèse												
Ébéniste												
Petite enfance												
Préparation et réalisation d'ouvrages électriques												
Réalisation en chaudronnerie industrielle												
Réparation des carrosseries												
Serrurier métallier												

SECONDE

BAC PRO 3 ANS

Accompagnement, soins et services à la personne	Accompagnement, soins et services à la personne option en structure											
Métiers de la relation aux clients et aux usagers	Accueil Relations Clients et Usagers											
	Commerce											
Gestion-administration	Vente (prospection-négociation-suivi de clientèle)											
	Gestion-administration											
Sécurité-prévention	Sécurité - prévention											
Électrotechnique et systèmes électroniques	Électrotechnique énergie équipements communicants											
	Systèmes électroniques numériques											
Maintenance des véhicules et des matériels	Maintenance de véhicules automobiles											
	Maintenance des matériels option B : travaux publics et manutention											
Maintenance des équipements industriels	Maintenance des équipements industriels											
Industries graphiques	Production graphique											
	Production imprimée											
Métiers du bois et de l'ameublement	Technicien constructeur bois											
Microtechnique	Microtechnique											
Technicien d'usinage	Technicien d'usinage											
Technicien de maintenance des systèmes énergétiques et climatiques	Technicien de maintenance des systèmes énergétiques et climatiques											
Technicien menuisier agencier	Technicien menuisier-agencier											
Services aux personnes et aux territoires	Services aux personnes et aux territoires											
Productions animales	Conduite et gestion de l'exploitation agricole option système à dominante élevage											
Productions végétales - Agroéquipement	Conduite et gestion de l'exploitation agricole option vigne et vin											

■ Les établissements privés sous contrat (voie scolaire)

06 Alpes-Maritimes

CANNES 06400

Lycée professionnel Les Fauvettes, 44 avenue Jean de Noailles
Tél. 04 93 47 55 06

<http://lycee-les-fauvettes.org>

Hébergement organisé hors établissement

Langues vivantes : anglais, espagnol, italien

BAC PRO

- Accompagnement, soins et services à la personne option B : en structure
- Accueil - relation clients et usagers
- Commerce
- Gestion-administration
- Vente (prospection, négociation, suivi de clientèle)

NICE 06300

Lycée polyvalent Saint-Joseph, 14 rue Barla

Tél. 04 92 00 47 47

www.sjoseph-nice.com

Langues vivantes : anglais, espagnol, italien

BAC PRO

- Gestion-administration

NICE 06046 Cedex 1

Lycée professionnel des métiers de la maintenance industrielle et industries graphiques Don Bosco,

40 Place Don Bosco

Tél. 04 93 92 85 85

www.fondation-donbosco.fr

Internat garçons

Langue vivante : anglais

CAP

- Constructeur d'ouvrages du bâtiment en aluminium, verre et matériaux de synthèse
- Réalisation en chaudronnerie industrielle
- Réparation des carrosseries
- Serrurier métallier

BAC PRO

- Electrotechnique, énergie, équipements communicants
- Maintenance des équipements industriels
- Maintenance des matériels option B travaux publics et manutention
- Maintenance de véhicules automobiles option voitures particulières
- Production graphique
- Production imprimée
- Technicien constructeur bois
- Technicien d'usinage
- Technicien de maintenance des systèmes énergétiques et climatiques
- Technicien menuisier-agenceur

Section particulière

- Dispositif relais
- Sections sportives : cyclisme, vélo tout terrain

NICE 06300

Lycée professionnel des métiers Saint-Vincent de Paul, 17 rue Fodéré

Tél. 04 93 89 96 45

<http://lycee.svp-nice.com/>

Langues vivantes : anglais, italien

BAC PRO

- Accueil - relation clients et usagers
- Commerce
- Gestion-administration
- Vente (prospection, négociation, suivi de clientèle)

NICE 06200

Lycée professionnel La Providence, 236 route de Grenoble

Tél. 04 93 72 40 90

www.laprovidence-nice.com

Langues vivantes : anglais, espagnol, italien

CAP

- Agent polyvalent de restauration
- Assistant technique en milieu familial et collectif

BAC PRO

- Accompagnement, soins et services à la personne option B : en structure

ROQUEBRUNE-CAP-MARTIN 06190

Lycée polyvalent Institution Saint-Joseph Carnolès,

191 avenue Aristide Briand

Tél. 04 93 35 85 68

www.institution-saint-joseph.fr

Langues vivantes : allemand, anglais, espagnol, italien

BAC PRO

- Gestion-administration

83 Var

BRIGNOLES 83170

Lycée polyvalent Sainte

Jeanne d'Arc, Avenue Dreo

Tél. 04 94 37 23 90

<http://isja.info>

Accessibilité handicapés

Langues vivantes : allemand, anglais, espagnol

BAC PRO

- Gestion-administration
- Sécurité-prévention (DERNIERE SESSION D'EXAMEN EN 2016)

Sections particulières

- Brevet d'initiation aéronautique
- Unité localisée pour l'inclusion scolaire : troubles des fonctions cognitives ou mentales (dont les troubles du langage écrit et de la parole)

CUERS 83390

Lycée professionnel Sainte-

Marthe, 8 rue des 4 frères Bernard

Tél. 04 94 28 61 02

www.institution-saintemarthe-cuers.fr

Langues vivantes : anglais, espagnol

BAC PRO

- Accueil - relation clients et usagers
- Gestion-administration

Section particulière

- Brevet d'initiation aéronautique

HYÈRES 83409 Cedex

LPO Lycée Maintenon,

10 boulevard Pasteur, BP 541

Tél. 04 94 12 63 63

www.coursmaintenon.fr

Internat garçons-filles

Langue vivante 1 : anglais

Langues vivantes 2 : espagnol, italien

BAC PRO

- Accueil - relation clients et usagers
- Commerce
- Gestion-administration

OLLIOULES 83190

Lycée professionnel Externat Saint-Joseph (La Cor-

deille), 2229 route de Faveyrolles

Tél. 04 94 24 43 49

www.esj-lacordeille.com

Langue vivante : anglais

BAC PRO

- Accompagnement, soins et services à la personne option B : en structure
- Maintenance des équipements industriels
- Maintenance de véhicules automobiles option voitures particulières
- Microtechniques
- Systèmes électroniques numériques électronique industrielle embarquée, télécommunications et réseaux

SAINT-MAXIMIN-LA-SAINTE-BAUME 83470

Lycée Privé Provence Verte,

Chemin du Prugnon

Tél. 04 94 86 52 93

www.lycee-provence-verte.fr

Internat garçons-filles

Langue vivante : anglais

CAPA

- Production agricole, utilisation des matériels spécialité productions animales
- Production agricole, utilisation des matériels spécialité productions végétales
- Productions horticoles spécialité pépinières
- Productions horticoles spécialité productions florales et légumières
- Productions horticoles spécialité productions fruitières
- Vigne et vin

BAC PRO

- Conduite et gestion de l'exploitation agricole option systèmes à dominante élevage
- Conduite et gestion de l'exploitation agricole option vigne et vin
- Services aux personnes et aux territoires

TOULON 83000

Lycée professionnel Marie

France, 220 avenue Marcel Castié

Tél. 04 94 41 63 01

www.lyceemariefrance.fr

Langues vivantes : anglais, espagnol, italien

BAC PRO

- Accueil - relation clients et usagers
- Commerce
- Gestion-administration
- Vente (prospection, négociation, suivi de clientèle)

Section particulière

- Unité localisée pour l'inclusion scolaire : troubles des fonctions cognitives ou mentales (dont les troubles du langage écrit et de la parole)

TOULON 83000

Lycée professionnel privé la

Colette, Résidence Sainte Catherine

Tél. 04 94 41 70 89

www.ac-nice.fr/lacolette

Langue vivante : anglais

CAP

- Agent polyvalent de restauration
- Petite enfance

Section particulière

- Unité localisée pour l'inclusion scolaire : troubles des fonctions cognitives ou mentales (dont les troubles du langage écrit et de la parole)

A Les établissements de formation par apprentissage

(CFA, UFA...)

Vous trouverez dans ces pages les noms et les adresses des centres de formation d'apprentis (CFA), les unités de formation par apprentissage (UFA)...



Actualisation dans le guide de l'apprentissage fin mars

06 Alpes-Maritimes

ANTIBES 06600

CFA BTP des Alpes-Mari-

times, 80 rue J Joannon

Tél. 04 92 91 32 00

www.btp-cfa-antibes.fr

Internat garçons

Langue vivante : anglais

CAP

- Carreleur mosaïste
- Constructeur d'ouvrages du bâtiment en aluminium, verre et matériaux de synthèse
- Froid et climatisation
- Installateur sanitaire
- Installateur thermique
- Maçon
- Menuisier fabricant de menuiserie, mobilier et agencement
- Peintre-applicateur de revêtements
- Préparation et réalisation d'ouvrages électriques
- Serrurier métallier
- Solier-moquetiste
- Staffeur ornementiste

ANTIBES 06600

CFPPA pôle de formation continue et par apprentissage

, 88 chemin des Maures

Tél. 04 92 91 02 33

www.vertdazur.educagri.fr

Internat garçons

Langue vivante : anglais

CAPA

- Productions horticoles spécialité pépinières
- Productions horticoles spécialité productions florales et légumières
- Soigneur d'équidés
- Travaux paysagers

BAC PRO

- Aménagements paysagers

ANTIBES 06600

Lycée professionnel Jacques Dolle

, 120 Chemin de Saint-Claude

Tél. 04 92 91 79 17

www.ac-nice.fr/jdolle

Hébergement organisé hors établissement

Langues vivantes : anglais, espagnol, italien

BAC PRO

- Commerce

CANNES 06150

Faculté des métiers,

54-56 rue de Cannes

Tél. 04 93 90 43 53

<http://facultedesmetiers.cannes.com/>

CAP

- Boucher
- Coiffure
- Cuisine
- Employé de commerce multi-spécialités
- Employé de vente spécialisé option A produits alimentaires
- Employé de vente spécialisé option B produits d'équipement courant
- Fleuriste
- Pâtissier
- Restaurant
- Services hôteliers

BAC PRO

- Commerce

CARROS 06510

CFA municipal de Carros,

9 Boulevard Colle belle

Tél. 04 92 08 20 80

www.cfa-carros.com/

Internat garçons-filles

Langue vivante : anglais

CAP

- Agent d'accueil et de conduite routière, transport de voyageurs
- Agent de prévention et de médiation
- Assistant technique en milieu familial et collectif
- Boucher
- Boulanger
- Charcutier-traiteur
- Coiffure
- Ebéniste
- Pâtissier
- Poissonnier
- Tapissier-tapissière d'ameublement en décor
- Tapissier-tapissière d'ameublement en siège

BAC PRO

- Prothèse dentaire

GRASSE 06130

Association provençale de culture et d'enseignement populaire (Asprocep),

51 chemin de la Tourache

Tél. 04 92 42 40 54

www.apprentis-auteuil.org

Accessibilité handicapés

CAPA

- Services en milieu rural
- Travaux paysagers

NICE 06200

Académie de l'esthétique,

455 promenade des Anglais

Tél. 04 93 72 09 03

www.cfa-carros.com/presentationacademieesthetique

Internat garçons-filles

CAP

- Esthétique, cosmétique, parfumerie

NICE 06000

Centre public de formation d'apprentis Vauban,

24 bis avenue Pauliani

Tél. 04 97 20 24 20

www.ac-nice.fr/cfa-sola

Accessibilité handicapés

Internat garçons

Langue vivante : anglais

CAP

- Employé de vente spécialisé option A produits alimentaires
- Employé de vente spécialisé option B produits d'équipement courant

BAC PRO

- Commerce
- Technicien du bâtiment : organisation et réalisation du gros oeuvre

NICE 06203 Cedex 03

CFA de l'hôtellerie de Nice,

163 boulevard René Cassin, BP 3145

Tél. 04 93 72 77 55

www.lycee-paul-augier.com/

Langue vivante : anglais

CAP

- Cuisine
- Restaurant
- Services en brasserie-café

BAC PRO

- Commercialisation et services en restauration
- Cuisine

NICE 06046 Cedex 01

CFA Don Bosco,

40 Place Don Bosco

Tél. 04 93 92 85 85

www.fondation-donbosco.fr

Internat garçons

CAP

- Maintenance de bâtiments de collectivités

BAC PRO

- Ouvrages du bâtiment : aluminium, verre et matériaux de synthèse
- Production graphique (dernière session d'examen avec cet intitulé en 2016)
- Technicien en chaudronnerie industrielle

NICE 06200

CFA du transport et de la logistique,

208 route de Grenoble

Tél. 04 93 18 03 74

www.aft-iftim.com

BAC PRO

- Logistique

NICE 06204 Cedex 03

IFA - Institut de formation aux métiers de l'automobile,

45 route de Grenoble, BP 3217

Tél. 0 820 428 888

www.ifa-nice.com

Langue vivante : anglais

CAP

- Maintenance des véhicules automobiles option motocycles
- Maintenance des véhicules automobiles option véhicules industriels
- Maintenance des véhicules automobiles option véhicules particuliers
- Peinture en carrosserie
- Réparation des carrosseries
- Réparation entretien des embarcations de plaisance

BAC PRO

- Maintenance de véhicules automobiles option motocycles
- Maintenance de véhicules automobiles option voitures particulières
- Réparation des carrosseries

NICE 06300

Lycée professionnel des métiers Saint-Vincent de Paul,

17 rue Fodéré

Tél. 04 93 89 96 45

<http://lycee.svp-nice.com/>

Langues vivantes : anglais, italien

CAP

- Employé de commerce multi-spécialités
- Employé de vente spécialisé option B produits d'équipement courant

NICE 06300

Lycée professionnel les Palmiers,

15 avenue Banco

Tél. 04 92 00 36 46

www.ac-nice.fr/palmiers

Hébergement organisé hors établissement

Langues vivantes : anglais, espagnol, italien

BAC PRO

- Accueil - relation clients et usagers

Section particulière

- Unité localisée pour l'inclusion scolaire : troubles des fonctions cognitives ou mentales (dont les troubles du langage écrit et de la parole)

SAINT-LAURENT-DU-VAIR 06700

Institut de formation pharmacie santé Côte d'Azur,

120 boulevard du Point du Jour

Tél. 04 89 06 72 00

www.ifps-cote-azur.com

CAP

- Petite enfance

BAC PRO

- Accompagnement, soins et services à la personne option B : en structure
- Commerce

83 Var

FRÉJUS 83600

CFA de la Chambre de métiers et de l'artisanat du Var - Annexe Les Arcs - Antenne de Fréjus.

1196 boulevard de la mer
Tél. 04 94 51 80 35
www.cma-var.fr
Langue vivante : anglais

CAP

- Fleuriste

BAC PRO

- Commerce
- Gestion-administration

HYÈRES 83408 Cedex 83408

CFA horticole et agricole,

32 chemin St Lazare
Tél. 04 94 00 55 64
www.agricampus.com
Internat garçons-filles

CAPA

- Productions horticoles spécialité pépinières
- Productions horticoles spécialité productions florales et légumières
- Travaux paysagers

BAC PRO

- Gestion des milieux naturels et de la faune

HYÈRES 83400

Lycée professionnel lycée des métiers Golf-Hôtel,

Allée Georges Dussauge
Tél. 04 94 01 46 00
www.ac-nice.fr/lycee-golfhotel
Internat garçons-filles
Langues vivantes : allemand, anglais, espagnol, italien

CAP

- Constructeur de routes

BAC PRO

- Travaux publics

Section particulière

- Section sportive : rugby

LA SEYNE-SUR-MER

83514 Cedex
CFA Paul Langevin,
Boulevard de l'Europe, BP 458
Tél. 04 94 11 10 56
www.ac-nice.fr/lycee-langevin
Langue vivante : anglais

CAP

- Employé de commerce multi-spécialités
- Employé de vente spécialisé option A produits alimentaires
- Employé de vente spécialisé option B produits d'équipement courant
- Fleuriste

BAC PRO

- Electrotechnique, énergie, équipements communicants
- Maintenance des équipements industriels
- Technicien en chaudronnerie industrielle

LA SEYNE-SUR-MER

83500

CFA régional des métiers de la mer,

750 boulevard Toussaint Merle
Tél. 04 94 10 26 95
www.ipfm.fr

CAP

- Coiffure
- Composites, plastiques chaudronnés
- Esthétique, cosmétique, parfumerie
- Maintenance des véhicules automobiles option motocycles
- Maintenance des véhicules automobiles option véhicules particuliers
- Peinture en carrosserie
- Réparation des carrosseries
- Réparation entretien des embarcations de plaisance
- Sellerie générale

BAC PRO

- Maintenance de véhicules automobiles option motocycles
- Maintenance de véhicules automobiles option voitures particulières
- Maintenance nautique
- Systèmes électroniques numériques

Autres formations

- Agent de maintenance nautique

LE BEAUSSET 83330

CFA de la Chambre de métiers et de l'artisanat du Var - annexe Le Beausset,

Chemin de Carraire
Tél. 04 94 98 57 30
www.cma-var.fr/

CAP

- Agent polyvalent de restauration
- Boucher
- Boulanger
- Charcutier-traiteur
- Chocolatier-confiseur
- Coiffure
- Cuisine
- Glacier fabricant
- Pâtissier
- Restaurant
- Services en brasserie-café

LES ARCS 83460

Centre de formation agricole Les Magnanarelles,

BP 30
Tél. 04 98 10 41 20
www.lesarcs.educagri.fr
Internat garçons-filles
Langue vivante : anglais

CAPA

- Vigne et vin

BAC PRO

- Conduite et gestion de l'exploitation agricole option vigne et vin

LES ARCS 83460

CFA de la Chambre de métiers et de l'artisanat du Var - annexe Les arcs,

Chemin Guéringuier
Tél. 04 94 99 51 80
<http://cfailesarcs-frejus.fr/>
Langue vivante : anglais

CAP

- Agent d'entreposage et de messagerie
- Boucher
- Boulanger
- Coiffure
- Cuisine
- Employé de commerce multi-spécialités
- Employé de vente spécialisé option A produits alimentaires
- Employé de vente spécialisé option B produits d'équipement courant
- Ferronnier
- Maintenance des matériels option matériels de parcs et jardins
- Maintenance des véhicules automobiles option motocycles
- Maintenance des véhicules automobiles option véhicules particuliers
- Pâtissier
- Peinture en carrosserie
- Petite enfance
- Réparation des carrosseries
- Restaurant

BAC PRO

- Maintenance de véhicules automobiles option voitures particulières
- Réparation des carrosseries

SAINT-MAXIMIN-LA-SAINTE-BAUME 83470

CFA de la Chambre de métiers et de l'artisanat du Var - annexe Saint Maximin,

845 Lieu-dit Le Défends
Tél. 04 94 37 10 50
www.cma-var.fr/
Langue vivante : anglais

CAP

- Boucher
- Boulanger
- Coiffure
- Cuisine
- Employé de commerce multi-spécialités
- Employé de vente spécialisé option A produits alimentaires
- Employé de vente spécialisé option B produits d'équipement courant
- Maintenance des véhicules automobiles option véhicules industriels
- Maintenance des véhicules automobiles option véhicules particuliers
- Pâtissier
- Réparation des carrosseries
- Restaurant
- Services hôteliers

BAC PRO

- Accueil - relation clients et usagers
- Commerce
- Maintenance de véhicules automobiles option voitures particulières

TOULON 83078 Cedex 09

CFA BTP du Var,
La Grande Tourache, BP 241
Tél. 04 94 08 60 60
www.btp-cfa-toulon.fr/
Internat garçons-filles
Langue vivante : anglais

CAP

- Carreleur mosaïste
- Constructeur d'ouvrages du bâtiment en aluminium, verre et matériaux de synthèse
- Constructeur en béton armé du bâtiment
- Installateur sanitaire
- Installateur thermique
- Maçon
- Menuisier fabricant de menuiserie, mobilier et agencement
- Menuisier installateur
- Peintre-applicateur de revêtements
- Plâtrier - plaquiste
- Préparation et réalisation d'ouvrages électriques
- Serrurier métallier

BAC PRO

- Electrotechnique, énergie, équipements communicants
- Technicien du bâtiment : organisation et réalisation du gros oeuvre

TOULON 83040 Cedex 09

CFA interprofessionnel de la Chambre de métiers et de l'artisanat du Var - Annexe Toulon La Valette,

Avenue des Frères Lumière, BP 13
Tél. 04 94 61 99 90
www.cfalavalette-cm-var.fr/
Langue vivante : anglais

CAP

- Employé de commerce multi-spécialités
- Employé de vente spécialisé option A produits alimentaires
- Employé de vente spécialisé option B produits d'équipement courant
- Vendeur-magasinier en pièces de rechange et équipements automobiles

BAC PRO

- Accueil - relation clients et usagers
- Commerce
- Gestion-administration
- Vente (prospection, négociation, suivi de clientèle)

Les sections linguistiques et sportives, handicap et scolarité, les Ulis...

Les sections linguistiques

Elles regroupent les sections bi-langues ou bilingues, européennes ou de langues orientales, internationales ou encore les sections binationales (Abibac, Bachibac, Esabac).

Pour toutes, un point commun : maîtriser la compréhension et l'expression écrite et orale des langues étrangères.

Les **bacs binationaux** sont fondés sur le jumelage d'un établissement français et d'un établissement étranger et sur la conception commune de projets qui trouvent leur réalisation au cours d'échanges. Ces doubles certifications sont issues d'accords signés entre le ministère français de l'Éducation nationale et son homologue étranger. Ce dispositif s'adresse aux élèves ayant un bon niveau dans la langue du pays partenaire.

L'**AbiBac** correspond à la double délivrance du baccalauréat général et de l'Abitur, son équivalent allemand.

Le **Bachibac** permet la double délivrance du bac français et du Bachiler espagnol.

L'**Esabac** prévoit la double délivrance de diplômes d'études secondaires français et italiens : le baccalauréat et l'Esame di Stato.

AbiBac ♦ 06 **Nice** - LGT Albert Calmette
AbiBac ♦ 83 **Toulon** - LGT Lycée Dumont d'Urville

Bachibac ♦ 83 **La Seyne sur mer** - LGT Beaussier

Esabac ♦ 06 **Antibes** - LGT Jacques Audibert
Esabac ♦ 06 **Menton** - LGT Pierre et Marie Curie
Esabac ♦ 06 **Nice** - LGT Parc Impérial
Esabac ♦ 06 **Valbonne** - LGT International
Esabac ♦ 83 **Toulon** - LGT Dumont d'Urville

Sections européennes de lycée général et technologique, et de lycée professionnel

Les sections européennes ont pour but de renforcer le niveau de compétence linguistique et de faire acquérir une connaissance approfondie d'un pays européen. À partir de la seconde, une ou plusieurs disciplines non linguistiques (histoire-géographie...) sont enseignées en langue étrangère.

Les lycéens peuvent présenter un bac général, technologique ou professionnel avec la mention "section européenne".

Pour cette mention, les candidats doivent obtenir 12/20 à l'épreuve de langues vivantes passée dans la langue de la section et obtenir au moins 10/20 à une évaluation spécifique portant sur la discipline non linguistique.

Admission

Priorité d'accès est donnée aux élèves du secteur qui auraient suivi les sections européennes en collège et, pour les élèves hors secteur, se reporter aux instructions départementales disponibles sur les sites des Directions des services départementaux de l'Éducation nationale : www.ac-nice.fr/ia-06, www.ac-nice.fr/ia83

Sections européennes de lycée général et technologique

Allemand

- ♦ 06 **Cagnes-sur-Mer** - LGT Lycée Auguste Renoir
- ♦ 06 **Nice** - LGT Lycée Albert Calmette
- ♦ 06 **Nice** - LGT Lycée du Parc Impérial
- ♦ 06 **Nice** - LPO Lycée des métiers de l'hôtellerie et du tourisme Paul Augier
- ♦ 06 **Vence** - LGT Lycée Henri Matisse
- ♦ 83 **Draguignan** - LGT Lycée Jean Moulin
- ♦ 83 **Gassin** - LPO Lycée du Golfe de Saint-Tropez
- ♦ 83 **La Garde** - LGT Lycée du Coudon
- ♦ 83 **La Seyne-sur-Mer** - LGT Lycée Beaussier
- ♦ 83 **Toulon** - Lycée régional Anne-Sophie Pic

Anglais

- ♦ 06 **Cannes** - LG Lycée Carnot
- ♦ 06 **Cannes** - LGT Lycée Bristol
- ♦ 06 **Cannes** - LGT Lycée Jules Ferry
- ♦ 06 **Cannes** - LGT Lycée Stanislas
- ♦ 06 **Grasse** - LGT Lycée Alexis de Tocqueville
- ♦ 06 **Nice** - LGT Lycée Albert Calmette
- ♦ 06 **Nice** - LGT Lycée du Parc Impérial
- ♦ 06 **Nice** - Lycée général Masséna
- ♦ 06 **Nice** - LGT Lycée Stanislas

- ♦ 06 **Roquebrune Cap Martin** - LPO Lycée St Joseph Carnoles
- ♦ 06 **Valbonne** - LGT Simone Veil
- ♦ 06 **Vence** - LGT Lycée Henri Matisse
- ♦ 83 **Gassin** - LPO Lycée du Golfe de Saint-Tropez
- ♦ 83 **Hyères** - LGT Lycée Jean Aicard
- ♦ 83 **Hyères** - LPO Lycée Costebelle
- ♦ 83 **Hyères** - Lycée Agricampus
- ♦ 83 **La Garde** - LGT Lycée du Coudon
- ♦ 83 **La Seyne-sur-Mer** - LGT Lycée Beaussier
- ♦ 83 **La Seyne-sur-Mer** - LPO Lycée des métiers (création et maintenance industrielle) Paul Langevin
- ♦ 83 **La Seyne-sur-Mer** - LG Lycée S^{te} Marie
- ♦ 83 **Le Muy** - LPO Lycée polyvalent du Val d'Argens
- ♦ 83 **Lorgues** - LGT Lycée T. Edison
- ♦ 83 Ollioules - LGT Lycée St Joseph
- ♦ 83 **Saint-Maximin-la-Sainte-Baume** - LPO Lycée Maurice Janetti
- ♦ 83 **Toulon** - LGT Lycée Bonaparte
- ♦ 83 **Toulon** - LGT Lycée Dumont d'Urville
- ♦ 83 **Toulon** - Lycée régional Anne-Sophie Pic
- ♦ 83 **Toulon** - LPO Lycée polyvalent Rouvière
- ♦ 98 **Monaco** - Lycée Albert 1^{er}
- ♦ 98 **Monaco** - Lycée Nicolas Barre

Espagnol

- ♦ 06 **Antibes** - LGT Lycée Jacques Audibert
- ♦ 06 **Grasse** - LGT Lycée Alexis de Tocqueville
- ♦ 06 **Nice** - LGT Lycée Albert Calmette
- ♦ 06 **Nice** - LGT Lycée Honoré d'Estienne d'Orves
- ♦ 06 **Nice** - LGT Lycée des métiers de la chimie Thierry Maulnier
- ♦ 06 **Nice** - LGT Lycée du Parc Impérial
- ♦ 06 **Nice** - LPO Lycée des métiers de l'hôtellerie et du tourisme Paul Augier
- ♦ 83 **Hyères** - LGT Lycée Jean Aicard
- ♦ 83 **La Garde** - LGT Lycée du Coudon
- ♦ 83 **La Seyne-sur-Mer** - LGT Lycée Beaussier
- ♦ 83 **Saint-Maximin-la-Sainte-Baume** - LPO Lycée Maurice Janetti
- ♦ 83 **Toulon** - LGT Lycée Bonaparte
- ♦ 83 **Toulon** - LGT Lycée Dumont d'Urville
- ♦ 83 **Toulon** - LPO Lycée polyvalent Rouvière
- ♦ 06 **Cagnes-sur-Mer** - LGT Lycée Auguste Renoir
- ♦ 06 **Grasse** - LGT Lycée Alexis de Tocqueville

Italien

- ♦ 06 **Cagnes-sur-Mer** - LGT Lycée Auguste Renoir
- ♦ 06 **Grasse** - LGT Lycée Alexis de Tocqueville

- ♦ 06 **Menton** - LGT Lycée Pierre et Marie Curie
- ♦ 06 **Nice** - LGT LP Lycée des sciences appliquées aux métiers de l'industrie Les Eucalyptus
- ♦ 06 **Nice** - LGT Lycée Albert Calmette
- ♦ 06 **Nice** - LGT Lycée des métiers de la chimie Thierry Maulnier
- ♦ 06 **Nice** - LGT Lycée du Parc Impérial
- ♦ 06 **Nice** - LPO Lycée des métiers de l'hôtellerie et du tourisme Paul Augier
- ♦ 06 **Nice** - Lycée général Masséna
- ♦ 06 **Nice** - LGT Lycée Sasso
- ♦ 06 **Roquebrune Cap Martin** - LPO Lycée St Joseph Carnoles
- ♦ 06 **Vence** - LGT Lycée Henri Matisse
- ♦ 83 **Gassin** - LPO Lycée du Golfe de Saint-Tropez
- ♦ 83 **Hyères** - LPO Lycée Costebelle
- ♦ 83 **La Seyne-sur-Mer** - LGT Lycée Beaussier
- ♦ 83 **Le Muy** - LPO Lycée polyvalent du Val d'Argens
- ♦ 83 **Saint-Raphaël** - LPO Lycée Antoine de Saint-Exupéry
- ♦ 83 **Toulon** - LGT Lycée Dumont d'Urville
- ♦ 83 **Toulon** - Lycée régional Anne-Sophie Pic

Sections européennes de lycée professionnel

Allemand

- ◆ 06 Nice - LPO Lycée des métiers de l'hôtellerie et du tourisme Paul Augier
- ◆ 83 Toulon - Lycée des métiers de l'électricité et de l'automobile Georges Cisson

Anglais

- ◆ 06 Cagnes-sur-Mer - Lycée professionnel Auguste Escoffier
- ◆ 06 Cannes - Lycée des métiers de la mode et du costume de spectacle Les Côteaux

- ◆ 06 Grasse - Lycée professionnel Francis de Croisset
- ◆ 83 Draguignan - Lycée professionnel Léon Blum
- ◆ 83 Fréjus - Lycée professionnel Lycée des métiers du transport et de la logistique Gallieni
- ◆ 83 La Seyne-sur-Mer - LPO Lycée des métiers (création et maintenance industrielle) Paul Langevin
- ◆ 83 Le Muy - LPO Lycée polyvalent du Val d'Argens
- ◆ 83 Lorgues - LGT Lycée T. Edison

- ◆ 83 Six-Fours-les-Plages - Lycée professionnel la Coudoulière
- ◆ 83 Toulon - Lycée des métiers des soins et services à la personne du Parc Saint-Jean
- ◆ 83 Toulon - Lycée des métiers du tertiaire administratif et commercial Claret
- ◆ 83 Toulon - Lycée régional Anne-Sophie Pic

Espagnol

- ◆ 06 Nice - LGT Lycée Honoré d'Estienne d'Orves

- ◆ 06 Nice - LPO Lycée des métiers de l'hôtellerie et du tourisme Paul Augier

Italien

- ◆ 06 Menton - Lycée professionnel Lycée des métiers de l'hôtellerie Paul Valéry
- ◆ 06 Nice - LPO Lycée des métiers de l'hôtellerie et du tourisme Paul Augier
- ◆ 06 Valdeblore - LPO Lycée de la Montagne

Sections Internationales

Les sections Internationales accueillent à la fois des élèves d'origine étrangère et des élèves français. Des professeurs étrangers participent à l'enseignement. Seuls les élèves dont les résultats scolaires attestent d'une aptitude à suivre un enseignement particulièrement exigeant sont admis sur tests ou sur dossier dans ces sections. L'objectif est d'amener ces élèves - que leur langue maternelle soit le français ou la langue de la section - à devenir pratiquement bilingues et biculturels.

La langue de section internationale occupe une place de choix :

- 4 heures d'enseignement de la langue et de sa littérature s'ajoutent aux heures prévues dans la grille horaire.

- 4 heures consacrées à l'histoire-géographie, dont 2 dans la langue de section.

Les échanges internationaux peuvent couvrir jusqu'à dix semaines de scolarisation à l'étranger en fin de seconde.

Au lycée, les élèves préparent l'Option Internationale du Baccalauréat (OIB), diplôme du baccalauréat général français sur lequel est portée l'indication « option internationale » avec mention de la langue de la section suivie.

Allemand

- ◆ 06 Valbonne - LGT Lycée international de Valbonne

Anglais

- 06 Grasse - Lycée général et technologique Fénélon
- ◆ 06 Valbonne - LGT Lycée international de Valbonne
- 98 Monaco - Lycée Albert 1^{er}

Espagnol

- ◆ 06 Valbonne - LGT Lycée international de Valbonne

Italien

- ◆ 06 Valbonne - LGT Lycée international de Valbonne

Russe

- ◆ 06 Valbonne - LGT Lycée international de Valbonne

Les sections sportives

Elles permettent une pratique sportive parallèlement à la scolarité. Quelquefois, l'établissement propose un aménagement de l'emploi du temps.

Grâce à leurs horaires aménagés, les sections sportives scolaires permettent de suivre une scolarité normale, tout en ayant 4 à 8 heures de pratique sportive en plus des heures d'EPS obligatoires, d'une pratique en club ou au sein de l'Union nationale du sport scolaire (UNSS) et des compétitions.

La formation sportive, assurée par des professeurs d'EPS, porte sur : la préparation physique ; le perfectionnement technique et tactique ; la connaissance des règles de la discipline et l'arbitrage ; la découverte de la préparation mentale du joueur de haut niveau.

Plusieurs visites médicales sont obligatoires dans l'année. Les modalités de sélection varient d'un établissement à l'autre : entretien avec le chef d'établissement, épreuves sportives... Dans tous les cas, l'admission est conditionnée par une pratique sportive régulière et un examen médical. Les dossiers d'inscription sont à retirer dès le 2^e trimestre de l'année en cours.

En savoir plus

se renseigner auprès du professeur principal, du chef d'établissement ou du conseiller d'orientation-psychologue (COP) ; contacter la direction des services départementaux de l'Éducation nationale (ex inspection académique) du département dans lequel se trouve la section sportive visée (se reporter aux adresses utiles).

Activités physiques pleine nature

- ◆ 83 Lorgues - LGT Lycée T. Edison

Cyclisme

- 06 Nice - Lycée général et technologique Don Bosco
- 06 Nice - Lycée professionnel des métiers de la maintenance industrielle et industries graphiques Don Bosco

Escalade

- ◆ 83 Le Muy - LPO Lycée polyvalent du Val d'Argens

Rugby

- ◆ 06 Valbonne - LGT Lycée international de Valbonne
- ◆ 83 Hyères - LPO Lycée Costebelle
- ◆ 83 Hyères - Lycée professionnel lycée des métiers Golf-Hôtel

Ski alpin

- ◆ 06 Valdeblore - LPO Lycée de la Montagne

Vélo tout terrain

- 06 Nice - Lycée général et technologique Don Bosco
- 06 Nice - Lycée professionnel des métiers de la maintenance industrielle et industries graphiques Don Bosco

Voile

- ◆ 83 Gassin - LPO Lycée du Golfe de Saint-Tropez

- ◆ enseignement public (voie scolaire)
- enseignement privé (voie scolaire)
- étranger

Pôles Espoirs et pôles France

Les pôles Espoirs et les pôles France, filières de haut niveau, permettent aux sportifs inscrits sur les listes nationales du sport de haut niveau de bénéficier de conditions optimales pour une préparation sportive intensive parallèlement à la scolarité.

Les **pôles France** regroupent les sportifs appartenant aux équipes de France.

Les **pôles Espoirs** réunissent les jeunes sportifs talentueux figurant sur les listes Espoir ou Partenaires d'entraînement. Celles-ci sont établies par le ministère de la Jeunesse, des sports et de la vie associative selon des critères de performance.

Dès le second trimestre, se renseigner auprès du professeur d'EPS, du conseiller d'orientation-psychologue et de la fédération sportive.

Prendre contact avec les Directions régionales et départementales de la jeunesse, des sports et de la cohésion sociale PACA.

◆ 06 **Antibes** - LGT Jacques Auduberti - Basket ball, golf, gymnastique, natation sportive, trampoline, voile

◆ 06 **Cannes** - LG Carnot - Volley ball
◆ 06 **Nice** - LGT Parc Impérial - Judo, handball

◆ 06 **Nice** - LPO Don Bosco - Cyclisme
◆ 83 **Hyères** - LGT Jean Aicart - Handball féminin, natation synchronisée

◆ 83 **Gassin** - LPO du Golfe de St Tropez
◆ 83 **Hyères** - LPO Costebelle - Rugby

L'enseignement d'exploration d'EPS en seconde consacre 5 heures à la pratique et à la connaissance d'activités physiques diverses.

Tout élève de l'académie intéressé peut s'informer auprès du lycée pour établir son dossier de candidature qui sera étudié par une commission d'affectation en raison d'un nombre de places limité.

◆ 06 **Nice** - LGT Parc Impérial
◆ 06 **Valdeblore** - LPO de la Montagne
◆ 83 **Lorgues** - LGT de Lorgues
◆ 83 **Toulon** - LGT Dumont D'Urville

Les brevets d'initiation à l'aéronautique (BIA)

Le BIA est un diplôme délivré conjointement par le ministère de l'Écologie, du Développement durable et de l'Énergie et par celui de l'Éducation nationale. La formation du BIA s'adresse aux jeunes âgés d'au moins 13 ans. Elle se déroule en aéroclub ou en établissement scolaire. Elle permet de présenter un examen portant sur cinq thèmes : connaissance des aéronefs ; aérodynamique et mécanique du vol ; météorologie ; réglementation, navigation et sécurité des vols ; histoire de l'aéronautique et de l'espace.



Au niveau de l'académie de Nice, le CIRAS (comité d'initiation et de recherche aéronautique et spatiale) est chargé de promouvoir les activités liées à l'aéronautique comme moyen de développement de la culture scientifique et technique.

◆ 06 **Antibes** - LGT Jacques Auduberti
◆ 06 **Cannes** - LGT Ste Marie de Chavagnes
◆ 06 **Cannes** - LGT Jules Ferry

◆ 06 **Nice** - LGT les Eucalyptus
◆ 06 **Nice** - LGT G. Appolinaire
◆ 06 **Nice** - LP Pasteur
◆ 06 **Nice** - LGT Masséna

◆ 06 **Valbonne** - LGT Simone Veil
◆ 83 **Brignoles** - LPO Raynaudard
◆ 83 **Brignoles** - LPO Ste Jeanne d'Arc
◆ 83 **Fréjus** - LPO Albert Camus

◆ 83 **Gassin** - LPO du Golfe de St Tropez
◆ 83 **La Garde** - LGT du Coudon
◆ 83 **Le Muy** - LPO du Val d'Argens
◆ 83 **Saint-Raphaël** - LG Stanislas
◆ 83 **Toulon** - LPO Rouvière



Handicap et scolarité

« Toute limitation d'activité ou restriction de participation à la vie en société subie dans son environnement par une personne en raison d'une altération substantielle, durable ou définitive d'une ou plusieurs fonctions physiques, sensorielles, mentales, cognitives ou psychiques, d'un polyhandicap ou d'un trouble de santé invalidant ». Cette définition du handicap est susceptible d'englober des situations très variées qui vont au-delà de l'idée parfois restrictive que l'on se fait du handicap. De ce fait, la situation de handicap d'un élève dyslexique, ou encore atteint d'une maladie invalidante peut être reconnue...

La loi du 11 février 2005 et l'éducation...

Cette loi a institué un droit à la compensation des conséquences du handicap qui s'applique aussi, bien entendu, à l'éducation. Concrètement, cela implique que les élèves reconnus comme étant en situation de handicap peuvent bénéficier de divers dispositifs leur permettant de pallier des difficultés liées au handicap et de rétablir une certaine égalité des chances dans le cadre de la scolarité. Le projet personnalisé de scolarisation (PPS), conçu avec l'élève et sa famille, précise le projet d'orientation et les aménagements nécessaires à la compensation du handicap.

Les aides

Il peut s'agir d'aides techniques (par exemple, utilisation de matériel adapté...), d'aides humaines (auxiliaire de vie scolaire), d'aides financières, d'aménagements des études et des examens...

Voir page 21

Concernant la voie pro (CAP, bac pro...)

Outre les aménagements de la scolarité et des examens, il existe aussi des dispositions spécifiques relatives aux stages et aux formations suivies en alternance. Il est possible, à partir de 16 ans, de demander à bénéficier de la reconnaissance de la qualité de travailleur handicapé (RQTH). Par ailleurs, l'apprenti ayant la RQTH peut souscrire un contrat d'apprentissage aménagé.

Qui contacter et comment ?

Enseignants référents, médecins scolaires et bien sûr MDPH (maisons départementales des personnes handicapées)

sont les interlocuteurs et structures incontournables. L'enseignant référent est chargé de la mise en œuvre et de l'évaluation du PPS. Il fait aussi le lien entre la famille de l'élève, l'équipe éducative et la MDPH.

Pour plus d'informations sur les dispositifs, consulter les sites des directions des services départementaux de l'Éducation Nationale :

www.ac-nice.fr/ia-06, www.ac-nice.fr/ia83

Les unités localisées pour l'inclusion scolaire (ULIS)

Les ULIS sont des structures au sein des lycées (généraux et technologiques, et professionnels) qui accueillent des élèves présentant un handicap (visuel, auditif, moteur ou cognitif).

Troubles de la fonction visuelle

◆ 83 Toulon - LGT Lycée Dumont d'Urville

Troubles des fonctions cognitives ou mentales (dont les troubles du langage écrit et de la parole)

- ◆ 06 Cagnes-sur-Mer - Lycée professionnel Auguste Escoffier
- ◆ 06 Cannes - Lycée professionnel Alfred Hutinel
- 06 Cannes - Lycée professionnel Les Fauvettes
- ◆ 06 Grasse - LGT Lycée Alexis de Tocqueville
- ◆ 06 Grasse - Lycée professionnel Francis de Croisset

- ◆ 06 Menton - Lycée professionnel Pierre et Marie Curie
 - ◆ 06 Nice - Lycée professionnel Les Palmiers
 - 83 Brignoles - Lycée Polyvalent Sainte Jeanne d'Arc
 - ◆ 83 Draguignan - Lycée professionnel Léon Blum
 - ◆ 83 La Seyne-sur-Mer - LPO Lycée des métiers (création et maintenance industrielle) Paul Langevin
 - ◆ 83 Le Muy - LPO du Val d'Argens
 - 83 Toulon - Lycée professionnel Marie France
 - 83 Toulon - Lycée professionnel La Colette
- #### Troubles envahissants du développement (dont l'autisme)
- ◆ 06 Grasse - LGT Lycée Alexis de Tocqueville

Les unités localisées pour l'inclusion scolaire (Ulis), une réponse adaptée aux besoins de certains élèves en situation de handicap.

Les Ulis constituent une des modalités de mise en œuvre de l'accessibilité pédagogique pour la scolarisation d'élèves en situation de handicap ou de maladies invalidantes.

L'intitulé des ULIS correspond à une réponse cohérente aux besoins d'élèves handicapés présentant des :

- TFC : troubles des fonctions cognitives ou mentales (dont les troubles spécifiques du langage écrit et de la parole)
- TED : troubles envahissants du développement (dont l'autisme)
- TFM : troubles des fonctions motrices (dont les troubles dyspraxiques)
- TFA : troubles de la fonction auditive
- TFF : troubles de la fonction visuelle
- TMA : troubles multiples associés (pluri-handicap ou maladie invalidante)

L'inscription d'un élève handicapé dans un établissement scolaire au titre d'une Ulis nécessite obligatoirement une décision de la commission des droits et de l'autonomie des personnes handicapées (CDAPH). Le chef d'établissement procède à son inscription dans l'établissement après notification de la décision de la CDAPH désignant l'établissement dans lequel l'élève sera scolarisé.

Plus d'informations :

Académie de Nice : www.ac-nice.fr

Maisons départementales des personnes handicapées : se reporter aux adresses utiles

INFO +

Sur les parcours de scolarité, les dispositifs et les démarches sur onisep.fr > scolarité et handicap

- ◆ enseignement public (voie scolaire)
- enseignement privé (voie scolaire)
- étranger

Les adresses utiles

Les centres d'information et d'orientation (CIO)

Les centres d'information et d'orientation sont des services publics gratuits de l'Éducation nationale. Ils accueillent tout public à la recherche d'informations et de conseils sur les études, les diplômes, les concours et les professions.

On y trouve de la documentation, mais on peut aussi être reçu en entretien par un conseiller d'orientation-psychologue.

Chaque CIO travaille également en étroite collaboration avec les établissements publics de son secteur (collèges, lycées et universités) afin d'accompagner les jeunes dans leurs projets scolaires et professionnels.

06 Alpes Maritimes

ANTIBES 06600

640 av. Jules Grec
Tél. 04 93 33 46 01
cio.antibes@ac-nice.fr

CAGNES-SUR-MER 06800

Le Phidias -10 allée des Platanes
Tél. 04 93 20 91 27
cio.cagnes@ac-nice.fr

CANNES 06400

Résidence Ascot
2 av. Beauséjour
Tél. 04 93 43 78 33
cio.cannes@ac-nice.fr

GRASSE 06130

2 bd Victor Hugo
Tél. 04 93 36 47 17
cio.grasse@ac-nice.fr

MENTON 06500

Résidence Victoria 14 av. Boyer
Tél. 04 93 35 80 14
cio.menton@ac-nice.fr

NICE 06000

Cité du Parc Impérial
2 av. Paul Arène
Tél. 04 93 88 84 10
cio.nice.centre@ac-nice.fr

83 Var

BRIGNOLES 83170

Quartier Pré de Pâques
Le Célémi RN7
Tél. 04 94 69 08 55
cio.brignoles@ac-nice.fr

DRAGUIGNAN 83300

380 rue Jean Aicard
Tél. 04 94 68 19 52
cio.draguignan@ac-nice.fr

FRÉJUS 83600

560 rue Rue Henri Giraud
Tél. 04 94 19 52 40
cio.frejus@ac-nice.fr

HYÈRES 83412 cedex

15 av. Jean-Jacques Perron
BP 722
Tél. 04 94 65 34 37
cio.hyeres@ac-nice.fr

LA SEYNE-SUR-MER 83500

Place Séverine
Tél. 04 94 10 87 86
cio.laseyne@ac-nice.fr

LA VALETTE-DU-VAR 83160

220 av. Anatole France
Tél. 04 94 27 01 80
cio.lavalette@ac-nice.fr

TOULON 83000

335 av. des Dardanelles
Le Clos fleuri
Tél. 04 94 89 93 93
cio.toulon@ac-nice.fr

98 Étranger

MONACO MC 98015 cedex

Lycée Albert 1^{er} - BP 511
Tél. 00 377 93 15 80 62
vlemonier@gouv.mc

MONACO 98000

Collège Charles III et lycée technique
Av. de l'Annonciade
Tél. 00 377 93 15 86 95
rgori@gouv.mc

MONACO 98000

CIEN
18 av. des Castelans
Tél. 00 377 98 98 87 63
ckappler@gouv.mc

Organismes consulaires

Chambres de métiers et de l'artisanat

ST-LAURENT DU VAR 06700

142 av. de Verdun
Tél. 04 93 14 16 14
www.cm-alpesmaritimes.fr

LA VALETTE 83040 cedex 9

Av. des Frères Lumière - BP 5
Tél. 04 94 61 99 00
www.cm-var.fr

Chambres d'Agriculture

NICE 06296 cedex 3

MIN Fleurs 17 Box 85
Tél. 04 93 18 45 00
ca06@alpes-maritimes.chambagri.fr
www.ca06.fr

DRAGUIGNAN 83300

11 rue Pierre Clément
Tél. 04 94 50 54 50
contact@var.chambagri.fr
www.ca83.fr

Chambres de Commerce et d'Industrie

NICE 06005 cedex 01

20 bd Carabacel - BP 1259
Tél. 0 820 422 222
ccinice@cote-azur.cci.fr
www.cote-azur.cci.fr

TOULON 83097 cedex

23 bd Maréchal Leclerc - BP 5501
Tél. 04 94 22 80 00
www.var.cci.fr

Rectorat

NICE 06181 cedex 02

53 av. Cap-de-Croix
Tél. 04 93 53 70 70

Directions des services départementaux de l'Éducation nationale (DSDEN)

NICE 06181 cedex 2

Rectorat
53 av. Cap de Croix
Tél. 04 93 53 70 70
ia06@ac-nice.fr

TOULON 83070 cedex

Rue de Montebello, CS 71204
Tél. 04 94 09 55 00
ia83@ac-nice.fr

Délégation Régionale de l'Onisep

NICE 06181 cedex 2

53 av. Cap de Croix
Tél. 04 93 53 70 66
Fax 04 93 53 70 49
dronice@onisep.fr

Les maisons départementales des personnes handicapées (MDPH)

Les MDPH sont des guichets uniques dont la mission est d'accueillir, d'informer, d'accompagner et de conseiller des personnes handicapées et leur famille.

NICE 06000

Nice Leader
Bâtiment Ariane
27 bd Paul Montel
Tél. 0 805 560 580
www.mdpH06.fr

OLLIIOULES 83192

Technopole Var matin 2
Route de la Seyne
Tél. 0 810 830 083
www.var.fr

PÔLE DE FORMATION
ARBRES FORÊT-BOIS
EN RÉGION ALPES
MÉDITERRANÉE

Un centre de formation pas comme les autres...

- En pleine forêt, un centre de formation aux métiers de la forêt, du bois énergie et de l'élagage avec de réels débouchés et de belles réussites professionnelles.
- Formation en alternance ou à temps plein de la 4^{ème} au bac pro, CAPA, BPA, en groupes à effectif réduit.
- Un tuteur pour chaque apprenant.
- Un réseau régional de 450 entreprises pour l'alternance.
- Une dimension européenne :
- possibilité de 15 jours de formation à l'étranger.
- Des résultats aux examens supérieurs à la moyenne.
- Possibilité de restauration et d'hébergement sur place.

Le chemin vers la réussite pour tous.

➤ **Centre Forestier de la région Provence-Alpes-Côte d'Azur**
Pôle de formation arbres - forêt - bois

Formations scolaires, apprentissage et formation professionnelle 280 jeunes, 80 adultes et 800 salariés d'entreprises formés chaque année.

Centre Forestier de la région
Provence-Alpes-Côte d'Azur
84240 La Bastide des Jourdans
Tél. 04 90 77 80 01

www.forestier.org



Région
Provence
Alpes
Côte d'Azur

Enseignement agricole
Formations grandeur nature



Centre
Forestier
de la région
Provence
Alpes
Côte d'Azur



mon
orientation
en ligne.fr

DES CONSEILLERS
EN LIGNE PAR MAIL
TCHAT ET TÉLÉPHONE

L'Onisep et ses conseillers/ères répondent
à vos questions sur l'orientation,
les formations et les métiers.



TÉLÉPHONE

01 7777 12 25
10 h - 20 h
Du lundi au vendredi



Pour les pros
de l'éducation

ESPACE PRO

10 h - 20 h
Du lundi au vendredi



TCHAT



MAIL

7j/7

BOITE À OUTILS



Retrouvez aussi
monorientationenligne
sur votre mobile
et téléchargez l'appli



FAIRE ENTRER L'ÉCOLE
DANS L'ÈRE DU NUMÉRIQUE

#EcoleNumerique

